

**กลุ่มงานการสาธารณสุขมูลฐาน  
และระบบสุขภาพปฐมภูมิ**

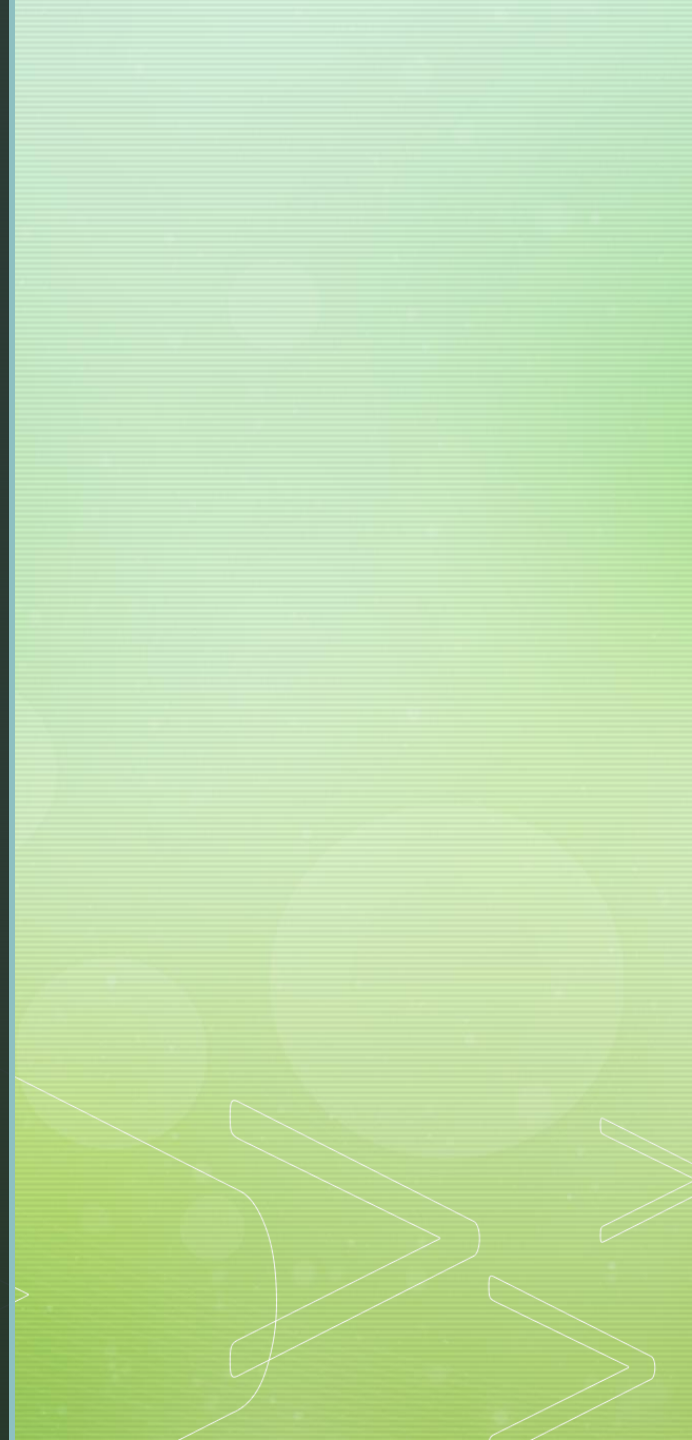

# โครงสร้างกลุ่มงานการสาธารณสุขมูลฐานและระบบสุขภาพปฐมภูมิ



นางสุมาลี ใหม่คามิ

นักวิชาการสาธารณสุขชำนาญการพิเศษ  
หัวหน้ากลุ่มงาน

- ๑.งานบริหาร
- ๒.งานทะเบียน อสม.และทำบัตร อสม. ( smart card)
- ๓.งานระบบจ่ายค่าป่วยการ อสม.ตามโครงการบูรณาการฐานข้อมูลสวัสดิการสังคม(E\_social welfare)
- ๔.งานพัฒนาระบบข้อมูลและเทคโนโลยีภาคประชาชน
- ๕.งานการใช้แอปพลิเคชันต่างๆ Smart อสม. /อสม.ออนไลน์/Telemedical (
๖. HVRRT

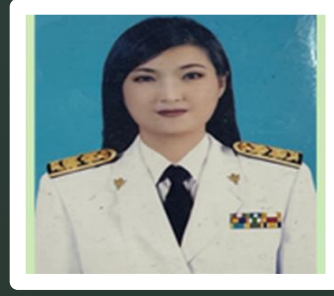

นางสาวอรกัญญา สิงห์คำ

นักวิชาการสาธารณสุขชำนาญการ

- 1.งานพัฒนาคุณภาพหน่วยบริการปฐมภูมิและเครือข่ายหน่วยบริการปฐมภูมิ
2. งานขึ้นทะเบียนหน่วยบริการปฐมภูมิและเครือข่ายหน่วยบริการปฐมภูมิ
3. งานพัฒนาศักยภาพ หมอครอบครัวและภาคีเครือข่าย
4. งานพัฒนาศักยภาพทีมพัฒนาและทีมประเมิน รพ.สต. ติดดาว
5. งานนิเทศ ประเมินและติดตามเยี่ยมเสริมพลังหน่วยปฐมภูมิและรพ.สต. ติดดาว
6. งานประสานงานเขตสุขภาพและการตรวจราชการ



นางมาฆนุช ภูมิสายดระ

นักวิชาการสาธารณสุขชำนาญการ

- ๑.งานพัฒนาศักยภาพ อสม. เป็นหมอประจำ และอาสาสมัครอื่นๆ
๒. งานประกวด อสม. ดีเด่น
- ๓.งานสนับสนุนและพัฒนารวมกลุ่ม อสม. (ชมรม/สมาคม/มูลนิธิ)
- ๔.งานสิทธิและสวัสดิการ อสม.และสมาคม ฅกส.อสม. (อสม.และคู่สมรส)
- ๕.งานพัฒนา ศสมช.
- ๖ .งานสุขศึกษาและประชาสัมพันธ์
- ๗.งานพัฒนาระบบข้อมูลและเทคโนโลยีภาคประชาชน (S)
- ๘.งานการใช้แอปพลิเคชันต่างๆ Smart อสม. /อสม.ออนไลน์/Telemedical (S)



นางวารารมณ์ สาวิสิทธิ์

พยาบาลวิชาชีพชำนาญการ

- ๑ งานตำบลจัดการคุณภาพชีวิต
- ๒.งานนโยบายสาธารณะเพื่อสุขภาพประสานภาครัฐและภาคีเครือข่าย สสส/สช./สปสช./สพฉ/NGO /สสม.ภาคและสบส ๗
- ๓.งานวิจัยและพัฒนาที่เกี่ยวกับการสาธารณสุขมูลฐานและระบบสุขภาพภาคประชาชน
- ๔.การพัฒนาศักยภาพ อสม. ATK
๕. งานสิทธิและสวัสดิการ อสม.และสมาคม ฅกส.อสม. ( จนท. สมทบ)

# พัฒนาคุณภาพปฐมภูมิ

แผนงานที่ ๗ : การพัฒนาระบบการแพทย์ปฐมภูมิ (Primary Care Cluster)

โครงการพัฒนาระบบการแพทย์ปฐมภูมิ



นางสาวอรกัญญา สิงห์คำ  
นักวิชาการสาธารณสุขชำนาญการ

๑. การจัดตั้งหน่วยบริการปฐมภูมิและเครือข่าย  
หน่วยบริการปฐมภูมิ พรบ. ระบบสุขภาพปฐมภูมิ  
พ.ศ. ๒๕๖๒
๒. ประชาชนคนไทยมีหมอปประจำตัว ๓ คน
๓. การพัฒนาโรงพยาบาลส่งเสริมสุขภาพตำบล  
ระดับ ๕ ดาว

# แผน ๑๐ ปี (ปี๒๕๖๒-๒๕๗๒)

แผนการยกระดับหน่วยบริการและเครือข่ายบริการปฐมภูมิ จังหวัดมหาสารคาม ปี ๒๕๖๒-๒๕๗๒

(ปรับแผนส่ง สสป. กระทรวงสาธารณสุข ปีงบประมาณ ๒๕๖๕)

| ลำดับ  | อำเภอ          | จำนวนที่เปิด |       |       |       |       |       |        |      |      |      |      | รวมทั้ง |    |
|--------|----------------|--------------|-------|-------|-------|-------|-------|--------|------|------|------|------|---------|----|
|        |                | เปิดปี๕๙-๖๒  | ปี๖๓  | ปี๖๔  | ปี๖๕  | ปี๖๖  | ปี๖๗  | ปี๖๘   | ปี๖๙ | ปี๗๐ | ปี๗๑ | ปี๗๒ |         |    |
| ๑      | เมือง          | ๙            | ๓     | ๑     | ๐     | ๐     | ๐     | ๐      | ๐    | ๐    | ๐    | ๐    | ๐       | ๑๓ |
| ๒      | แกดำ           | ๑            | ๑     | ๑     | ๐     | ๐     | ๐     | ๐      | ๐    | ๐    | ๐    | ๐    | ๐       | ๓  |
| ๓      | โกสุมพิสัย     | ๓            | ๒     | ๑     | ๑     | ๑     | ๑     | ๑      | ๐    | ๐    | ๐    | ๐    | ๐       | ๑๐ |
| ๔      | กันทรวิชัย     | ๐            | ๑     | ๐     | ๒     | ๑     | ๒     | ๒      | ๐    | ๐    | ๐    | ๐    | ๐       | ๘  |
| ๕      | เชียงยืน       | ๐            | ๔     | ๐     | ๑     | ๑     | ๐     | ๐      | ๐    | ๐    | ๐    | ๐    | ๐       | ๖  |
| ๖      | บรบือ          | ๑            | ๒     | ๑     | ๑     | ๑     | ๒     | ๑      | ๐    | ๐    | ๐    | ๐    | ๐       | ๙  |
| ๗      | นาเชือก        | ๑            | ๑     | ๒     | ๑     | ๑     | ๑     | ๐      | ๐    | ๐    | ๐    | ๐    | ๐       | ๗  |
| ๘      | พยัคฆภูมิพิสัย | ๑            | ๑     | ๑     | ๑     | ๑     | ๑     | ๑      | ๐    | ๐    | ๐    | ๐    | ๐       | ๗  |
| ๙      | วาปีปทุม       | ๑            | ๔     | ๒     | ๓     | ๐     | ๐     | ๐      | ๐    | ๐    | ๐    | ๐    | ๐       | ๑๐ |
| ๑๐     | นาคูน          | ๐            | ๑     | ๑     | ๑     | ๑     | ๐     | ๐      | ๐    | ๐    | ๐    | ๐    | ๐       | ๕  |
| ๑๑     | ยางสีสุราช     | ๐            | ๒     | ๑     | ๐     | ๐     | ๐     | ๐      | ๐    | ๐    | ๐    | ๐    | ๐       | ๓  |
| ๑๒     | กุตุรัง        | ๐            | ๒     | ๐     | ๑     | ๐     | ๐     | ๐      | ๐    | ๐    | ๐    | ๐    | ๐       | ๓  |
| ๑๓     | ชื่นชม         | ๐            | ๑     | ๑     | ๑     | ๐     | ๐     | ๐      | ๐    | ๐    | ๐    | ๐    | ๐       | ๓  |
| รวม    |                | ๑๗           | ๒๕    | ๑๒    | ๑๓    | ๗     | ๗     | ๕      | ๐    | ๐    | ๐    | ๐    | ๐       | ๘๖ |
| สะสม   |                | ๑๗           | ๔๒    | ๕๔    | ๖๗    | ๗๔    | ๘๑    | ๘๖     |      |      |      |      |         |    |
| ร้อยละ |                | ๑๙.๗๗        | ๔๘.๘๔ | ๖๒.๗๙ | ๗๗.๙๑ | ๘๖.๐๕ | ๙๔.๑๙ | ๑๐๐.๐๐ |      |      |      |      |         |    |

# จำนวนการจัดตั้งหน่วยบริการปฐมภูมิและเครือข่ายหน่วยบริการปฐมภูมิ ตาม พรบ. ระบบสุขภาพปฐมภูมิ พ.ศ. ๒๕๖๒ ร้อยละ๔๕

## สถานการณ์

จำนวนเป้าหมายการขึ้นทะเบียนตามแผน ๑๐ ปี ๘๖ ทีม ผลงานปี ๒๕๖๕ จำนวน ๖๗ ทีม คิดเป็นร้อยละ ๗๗.๙๐ โดยเป็น PCU ๑๒ ทีม NPCU ๕๕ ทีม

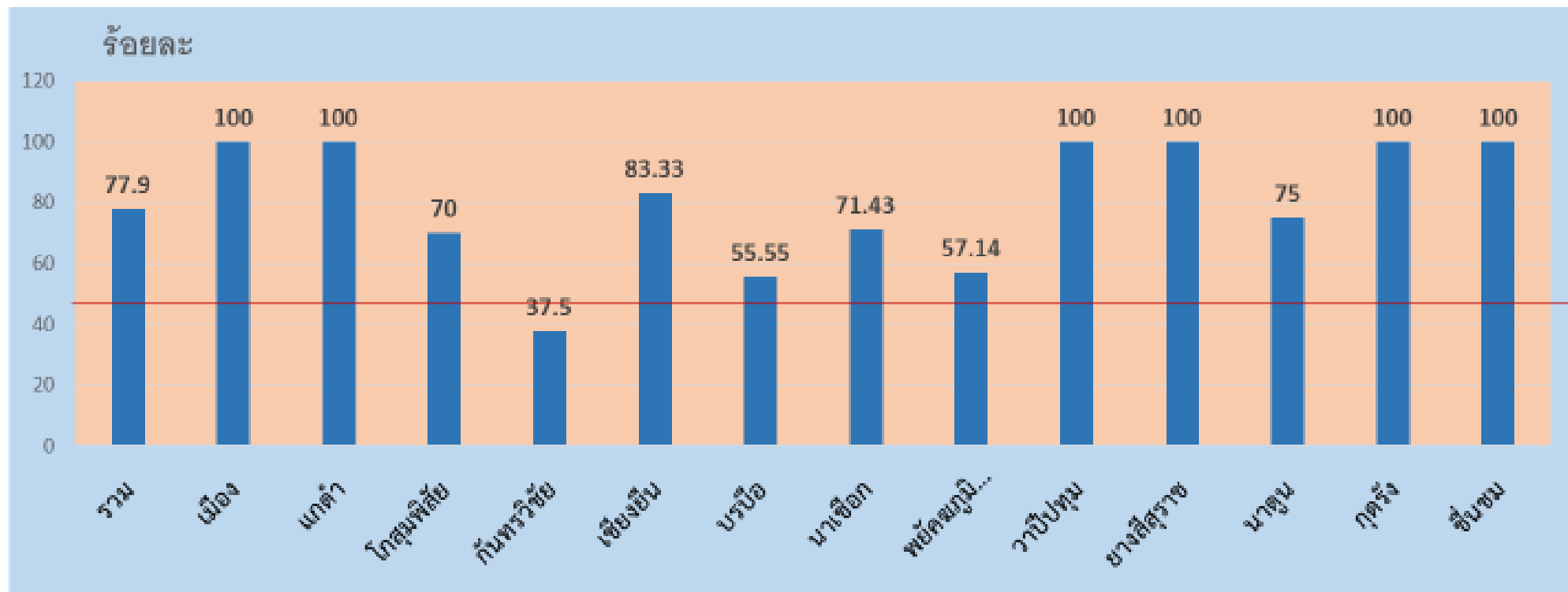

# จำนวนประชากรไทยมีหมอประจำตัว ๓ คน

ครอบคลุมประชากรไทยมีหมอประจำตัว ๓ คน ร้อยละ ๔๕

สถานการณ์

จำนวนประชากร ตามแผน ๙๑๗,๓๓๘ คน ผลงานปี ๒๕๖๕ ครอบคลุมประชากร จำนวน ๗๒๖,๑๑๔ คน

คิดเป็นร้อยละ ๗๙.๑๕



### ๓. โรงพยาบาลส่งเสริมสุขภาพตำบล ที่ผ่านเกณฑ์การพัฒนาคุณภาพ รพ.สต. ตีตรา ระดับ ๕ ดาว แบบสะสม ร้อยละ ๗๕

#### สถานการณ์

จำนวน รพ.สต. ๑๗๕ แห่ง ผลงานสะสม ปี ๒๕๖๕ ผ่านเกณฑ์ระดับ ๕ ดาว จำนวน ๑๗๕ แห่ง  
คิดเป็นร้อยละ ๑๐๐ (ปี ๒๕๖๕ มี ๔๗ แห่ง RE- Accredited) คงสภาพ ๑๒๘ แห่ง





# ภาพกิจกรรม





# การประชุมขับเคลื่อนการพัฒนาคุณภาพ ปฐมภูมิ และรพ.สต. ตีดดาว



# การพัฒนาทีม ๓ หมอ ด้านการเป็นผู้นำการเปลี่ยนแปลง



# การพัฒนา TOT แพทย์เวชศาสตร์ครอบครัว หมอคนที่ ๓



# อบรมคณะกรรมการประเมิน คุณภาพ รพ.สต. ตีตดาว ระดับโซน



# การประกวดและประเมินรับรอง รพ.สต. ระดับจังหวัด



# ผลงานเด่น

ประกวดผลงานที่มีแนวทางการปฏิบัติงานที่ดี (KM)  
หัวข้อ “การใช้กลไก ๓ หมอ ในการดูแลผู้ป่วยยุค โควิด ”

รางวัลชนะเลิศ

รพ.สต.บ้านวังปทุม อ.วาปีปทุม

เรื่องไลน์กลุ่ม ๓ หมอ เชื่อมต่อการดูแลผู้ป่วยในชุมชน

รางวัลรองชนะเลิศ อันดับ ๑ สอน. กระบาก อ.ชื่นชม

เรื่องการดูแลผู้ป่วย ในสถานการณ์โรคโควิด-19 ด้วยกลไก ๓ หมอ

รางวัลรองชนะเลิศ อันดับ ๒ รพ.สต. บ้านหัวเข้าแตก อ.นาเชือก

เรื่อง ๓ หมอ ไกลบ้านใกล้ใจ สู้ภัยโควิด - 19

Best practice การจัดการรายโรคของทีม ๓ หมอ เพื่อแก้ไขปัญหาโรคเบาหวานและโรคความดันโลหิตสูงที่ควบคุมไม่ได้ โดยนัร่อง ที่อำเภอเมืองมหาสารคาม อำเภอต้นแบบการขึ้นทะเบียน เป็น PCU/NPCU เต็มพื้นที่



# Best practice การให้บริการ Telemedicine และเยี่ยมบ้าน ในกลุ่มโรคที่สำคัญ

ผู้สูงอายุ ติดบ้าน ติดเตียง ผู้ป่วยโรคโควิด กลุ่มเปราะบางในเรือนจำ ในสถานการณ์ระบาดของโรคโควิด



แบบบันทึกข้อมูลผู้ป่วยโรคเรื้อรัง

ชื่อ - สกุล ..... อายุ ..... ปี บ้านเลขที่ ..... หมู่ที่ ..... ตำบล ..... อำเภอ ..... จังหวัด .....

โรคประจำตัว  DM  HT  สิ้นๆ ..... ประวัติการพบ  ไม่พบ  อื่นๆ

| การรับประทาน / กิจกรรมบริการ  | สัญญาณชีพ/การตรวจร่างกาย/วินิจฉัยโรค  | ยาที่ใช้รักษา   | การติดตามผล / นัดครั้งต่อไป  |
|---|---|---|--|
| วันที่ ..... เวลา ..... น.<br>อาหารรับประทาน .....<br>ประวัติสูบบุหรี่ <input type="checkbox"/> ไม่สูบ <input type="checkbox"/> สูบ .....<br>ประวัติดื่มสุรา <input type="checkbox"/> ไม่ดื่ม <input type="checkbox"/> ดื่ม .....<br>ประวัติมีโรคประจำตัว <input type="checkbox"/> ไม่มี <input type="checkbox"/> มี .....<br>ประวัติการออกกำลังกาย <input type="checkbox"/> ไม่ออกกำลังกาย <input type="checkbox"/> ออกกำลังกาย .....<br>ประวัติการรับประทานยา <input type="checkbox"/> ไม่รับประทานยา <input type="checkbox"/> รับประทานยา .....<br>ประวัติการรับประทานสมุนไพร <input type="checkbox"/> ไม่รับประทานสมุนไพร <input type="checkbox"/> รับประทานสมุนไพร .....<br>ประวัติการรับประทานวิตามิน <input type="checkbox"/> ไม่รับประทานวิตามิน <input type="checkbox"/> รับประทานวิตามิน .....<br>ประวัติการรับประทานสมุนไพร <input type="checkbox"/> ไม่รับประทานสมุนไพร <input type="checkbox"/> รับประทานสมุนไพร .....<br>ประวัติการรับประทานยา <input type="checkbox"/> ไม่รับประทานยา <input type="checkbox"/> รับประทานยา .....<br>ประวัติการรับประทานยา <input type="checkbox"/> ไม่รับประทานยา <input type="checkbox"/> รับประทานยา .....<br>ประวัติการรับประทานยา <input type="checkbox"/> ไม่รับประทานยา <input type="checkbox"/> รับประทานยา ..... | น้ำหนัก ..... กก. สูง ..... ซม.<br>BMI .....<br>T = ..... C P = ..... mmHg<br>R = .....<br>HR .....<br>BP .....<br>SpO2 .....<br>Urine Albumin .....<br>Urine sugar .....<br>CVD risk .....<br>การตรวจร่างกายโดยแพทย์<br>การวินิจฉัย<br>HT, Dvt, CaW<br>แพทย์ผู้รักษา | 1. Metformin (500/850) .....<br>2. Glipizide (5) .....<br>3. HCTZ (25) .....<br>4. Furosemide (40) .....<br>5. Amlodipine (5) .....<br>6. Atenolol (50) .....<br>7. Propranolol (10) .....<br>8. Hydralazine (25) .....<br>9. Enalapril (5, 20) .....<br>10. Losartan (50) .....<br>11. Simvastatin (20) .....<br>12. Aspirin (81, 300) .....<br>13. อื่นๆ .....<br>In. lotum / I<br>ยาอื่น ๆ ..... II<br>แพทย์ผู้รับ<br>09/07/2564 11:40 - 11:55 น. จาก ผู้ให้บริการ | <input type="checkbox"/> การประเมินด้วยเครื่องมือ 7 วัน .....<br><input type="checkbox"/> โทรขอพบแพทย์ / การปรึกษา .....<br><input type="checkbox"/> การส่งยา / การรับยา .....<br><input type="checkbox"/> การส่งยา / การรับยา .....<br><input type="checkbox"/> อื่นๆ .....<br>การนัดครั้งต่อไป .....<br>วันที่ .....<br>ชื่อ .....<br>09/07/2564 11:40 - 11:55 น. จาก ผู้ให้บริการ |





สถานการณ์

หน่วยบริการปฐมภูมิและเครือข่ายหน่วยบริการปฐมภูมิ

ปีงบประมาณ ๒๕๖๖

จำนวนโรงพยาบาลส่งเสริมสุขภาพตำบล จังหวัดมหาสารคามปีงบประมาณ ๒๕๖๖ จำแนกตามสังกัด

| ลำดับ | อำเภอ          | สังกัดอบจ. | สังกัดสสจ. |
|-------|----------------|------------|------------|
| ๑     | เมือง          | ๖          | ๑๑         |
| ๒     | แกดำ           | ๗          | ๐          |
| ๓     | โกสุมพิสัย     | ๑๒         | ๘          |
| ๔     | กันทรวิชัย     | ๑๔         | ๐          |
| ๕     | เชียงยืน       | ๑๐         | ๐          |
| ๖     | บรบือ          | ๐          | ๑๗         |
| ๗     | นาเชือก        | ๑๒         | ๐          |
| ๘     | พยัคฆภูมิพิสัย | ๙          | ๑๑         |
| ๙     | วาปีปทุม       | ๒๒         | ๐          |
| ๑๐    | ยางสีสุราช     | ๑๐         | ๐          |
| ๑๑    | นาหว้า         | ๑๒         | ๐          |
| ๑๒    | กุฉินารายณ์    | ๘          | ๐          |
| ๑๓    | ชื่นชม         | ๖          | ๐          |
|       | รวม            | ๑๒๘        | ๔๗         |

# จำนวน PCU /NPCU จำแนกตามหน่วยงานที่สังกัด (ทีม)

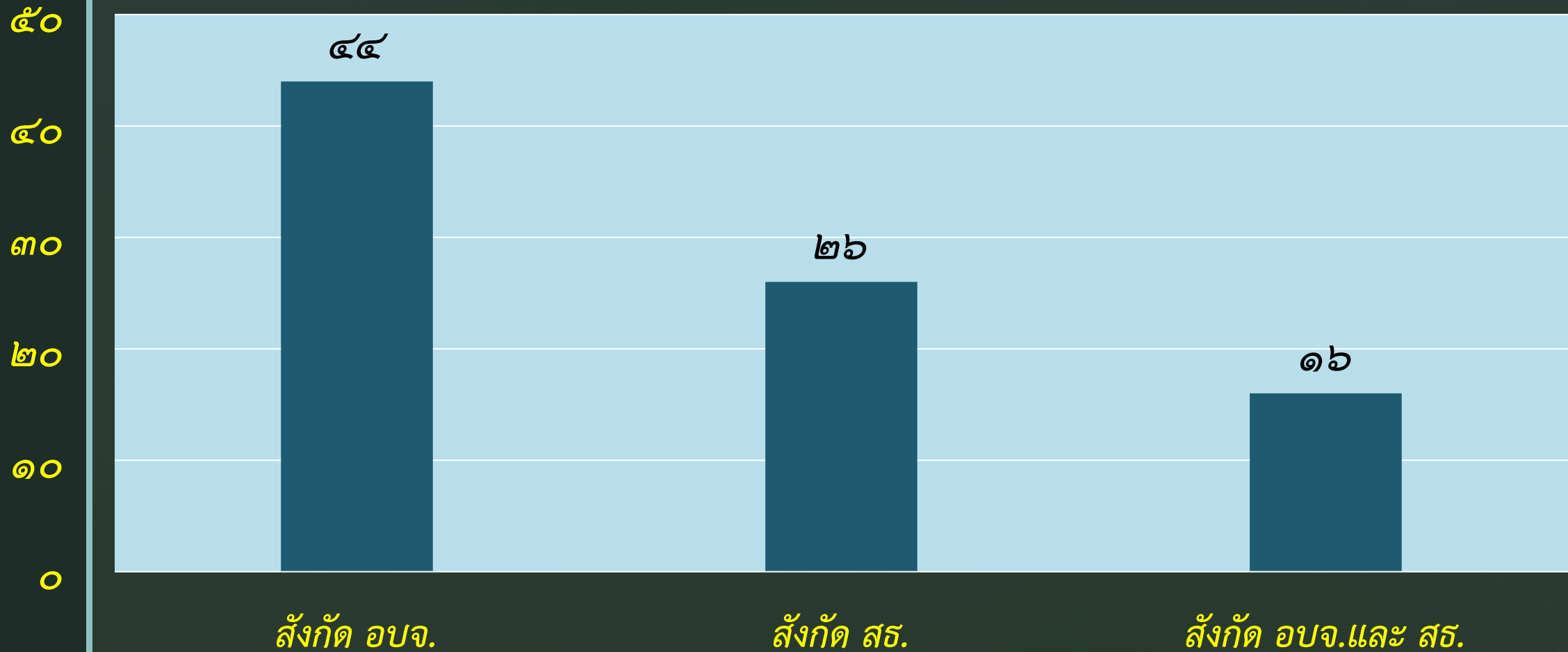

# จำนวนหน่วยบริการปฐมภูมิและเครือข่ายหน่วยบริการปฐมภูมิ จังหวัดมหาสารคาม ปี ๒๕๖๖

| แผน ๑๐ ปี  | ขั้นทะเบียนตาม พรบ. ระบบสุขภาพปฐมภูมิ (๖๗ ทีม) |                    |                 | ยังไม่ขั้นทะเบียนตามพรบ.ระบบสุขภาพปฐมภูมิ(๑๙ทีม) |                    |                 |
|--|--|--------------------|-----------------|--|--------------------|-----------------|
|  | สังกัด อบจ. ทั้งทีม                            | สังกัด สธ. ทั้งทีม | สังกัด อบจ./สธ. | สังกัด อบจ. ทั้งทีม                              | สังกัด สธ. ทั้งทีม | สังกัด อบจ./สธ. |
| แผนการจัดตั้ง<br>PCU /NPCU ๑๐ ปี<br>จำนวน ๘๖ ทีม | ๓๕ ทีม   | ๒๐ ทีม             | ๑๒ ทีม          | ๙ ทีม  | ๖ ทีม              | ๔ ทีม           |



PCU /NPCU ที่สังกัด อบจ. จำนวน ๔๔ ทีม ขั้นทะเบียนแล้ว ๓๕ ทีม ยังไม่ขั้นทะเบียน ๙ ทีม (แผนขั้นทะเบียน ปี ๖๖ จำนวน ๔ ทีม ปี ๖๗ จำนวน ๓ทีม และปี ๖๘ จำนวน ๒ ทีม )



PCU /NPCU ที่สังกัด กระทรวงสาธารณสุข จำนวน ๒๖ ทีม (PCU ใน รพช. และศูนย์สุขภาพชุมชนเมือง ๑๓ ทีม และ ทีมใน รพ.สต. ๑๓ ทีม ) ขั้นทะเบียนแล้ว ๒๐ ทีม ยังไม่ขั้นทะเบียน ๖ ทีม (แผนขั้นทะเบียน ปี ๖๖ จำนวน ๓ ทีม ปี ๖๗ จำนวน ๒ ทีม และปี ๖๘ จำนวน ๑ ทีม



PCU /NPCU ที่สังกัด กระทรวงสาธารณสุข/ อบจ. จำนวน ๑๖ ทีม ขั้นทะเบียนแล้ว ๑๒ ทีม ยังไม่ขั้นทะเบียน ๔ ทีม (แผนขั้นทะเบียน ปี ๖๗ จำนวน ๒ ทีม และปี ๖๘ จำนวน ๒ ทีม

การขึ้นทะเบียนหน่วยบริการปฐมภูมิและเครือข่ายหน่วยบริการปฐมภูมิ  
ตามแผน ๑๐ ปี พ.ศ. ๒๕๖๒ – ๒๕๗๒

อ. เมือง จำนวน ๑๗ แห่ง แผน ๑๓ ทีม  
ผลงาน ๑๓ ร้อยละ ๑๐๐ สังกัด อบจ. ๖ แห่ง

- ปี 2562
1. PCU ศสม. สามัคคี ต.ตลาด
  2. PCU ราชภัฏ ๑ ทีม 1 ต.ตลาด
  3. PCU ราชภัฏ ๑ ทีม 2 ต.ตลาด
  4. PCU ศสม. บ้านส่องนางโย ต.ตลาด
  5. PCU เทศบาลเมืองมหาสารคาม ต.ตลาด

- ปี 2562
9. NPCU รพ.สต. บ้านเกิ้ง ต.เกิ้ง
  - รพ.สต. บ้านลาด ต. ลาดพัฒนา
  - รพ.สต. บ้านท่างาม ต. ลาดพัฒนา สังกัด อบจ.

- ปี 2562
7. NPCU รพ.สต. บ้านโนนแต้ ต. ท่าสองคอน
  - รพ.สต. บ้านอุปราช ต. ท่าสองคอน

- ปี 2563
11. NPCU รพ.สต. บ้านเขวา ต.เขวา
  - รพ.สต. บ้านท่าชุม ต. ท่าชุม
  - รพ.สต. บ้านห้วยแอ่ง ต. ห้วยแอ่ง

- ปี 2562
8. PCU รพ.สต. บ้านหนองจิก
  - ต. แก่งเลิงจาน

- ปี 2563
10. NPCU รพ.สต. บ้านเชียงเหียน ต.เขวา
  - รพ.สต. บ้านโนนเพ็ก ต. แวงน่าง
  - สถานพยาบาลเรือนจำ ต. แวงน่าง

- ปี 2562
6. NPCU รพ.สต. บ้านโคกก่อ ต. โลกก่อ
  - รพ.สต. บ้านหนองโน ต. หนองโน

- ปี 2563
12. NPCU รพ.สต. บ้านหนองแวง ต.แวงน่าง
  - รพ.สต. บ้านหัวนาคำ ต. หนองปลิง

- ปี 2564
13. NPCU รพ.สต. บ้านโคกบัวต้อ ต.โคกบัวต้อ
  - รพ.สต. บ้านดอนหว่าน ต. ดอนหว่าน



อ.แกด้า จำนวน ๘ แห่ง (รวมหนองแสน อ.วาปี) แพน ๓ ทีม ผลงาน ๓ ทีม ร้อยละ ๑๐๐ สังกัด อบจ. ๘ แห่ง

ปี 2564

3. NPCU รพ.สต. บ้านวังแสง ต. วังแสง  
รพ.สต. บ้านหนองบัว ต. วังแสง  
รพ.สต. บ้านป่าซาง ต. มิตรภาพ

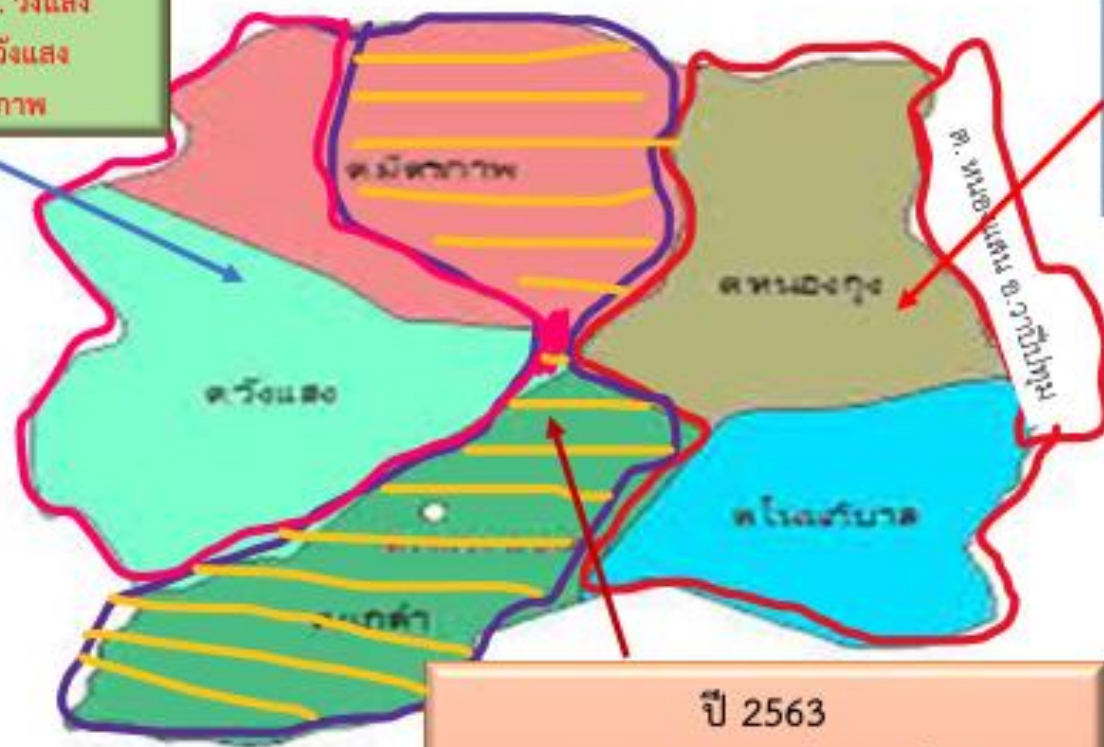

ปี 2562

1. NPCU รพ.สต. บ้านโคกไร่ ต.หนองขุง  
รพ.สต. บ้านโนนภิบาล ต. โนนภิบาล  
รพ.สต.บ้านหนองแสน ต. หนองแสน อ.วาปีปทุม

ปี 2563

2. NPCU รพ. แกด้า ต. แกด้า  
รพ.สต. บ้านตาหลุง ต. มิตรภาพ  
รพ.สต. บ้านเหล่าจันทนาภู ต.แกด้า สังกัด อบจ.

อ.โกสุมพิสัย จำนวน ๒๐ รพ.สต. แผน จัดตั้ง ๑๐ ทีม ผลงาน ๗ ทีม ร้อยละ ๗๐ สังกัด อบจ. ๑๒ แห่ง

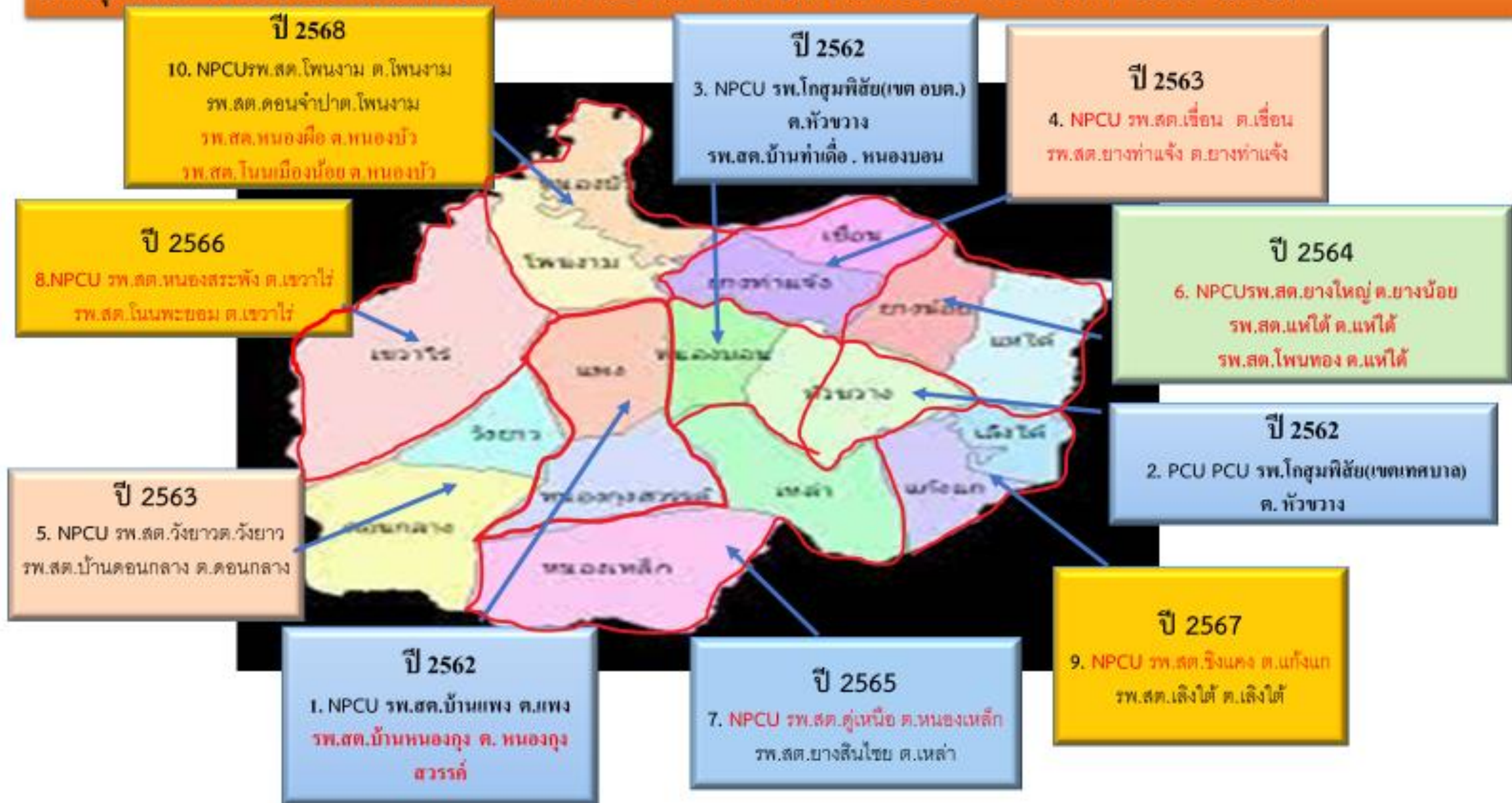



อ.กันทรวิชัย รพ.สต. 14 แห่ง แผน 8 ทีม ผลงาน 3 ทีม ร้อยละ 37.5 สังกัด อบจ. 14 แห่ง

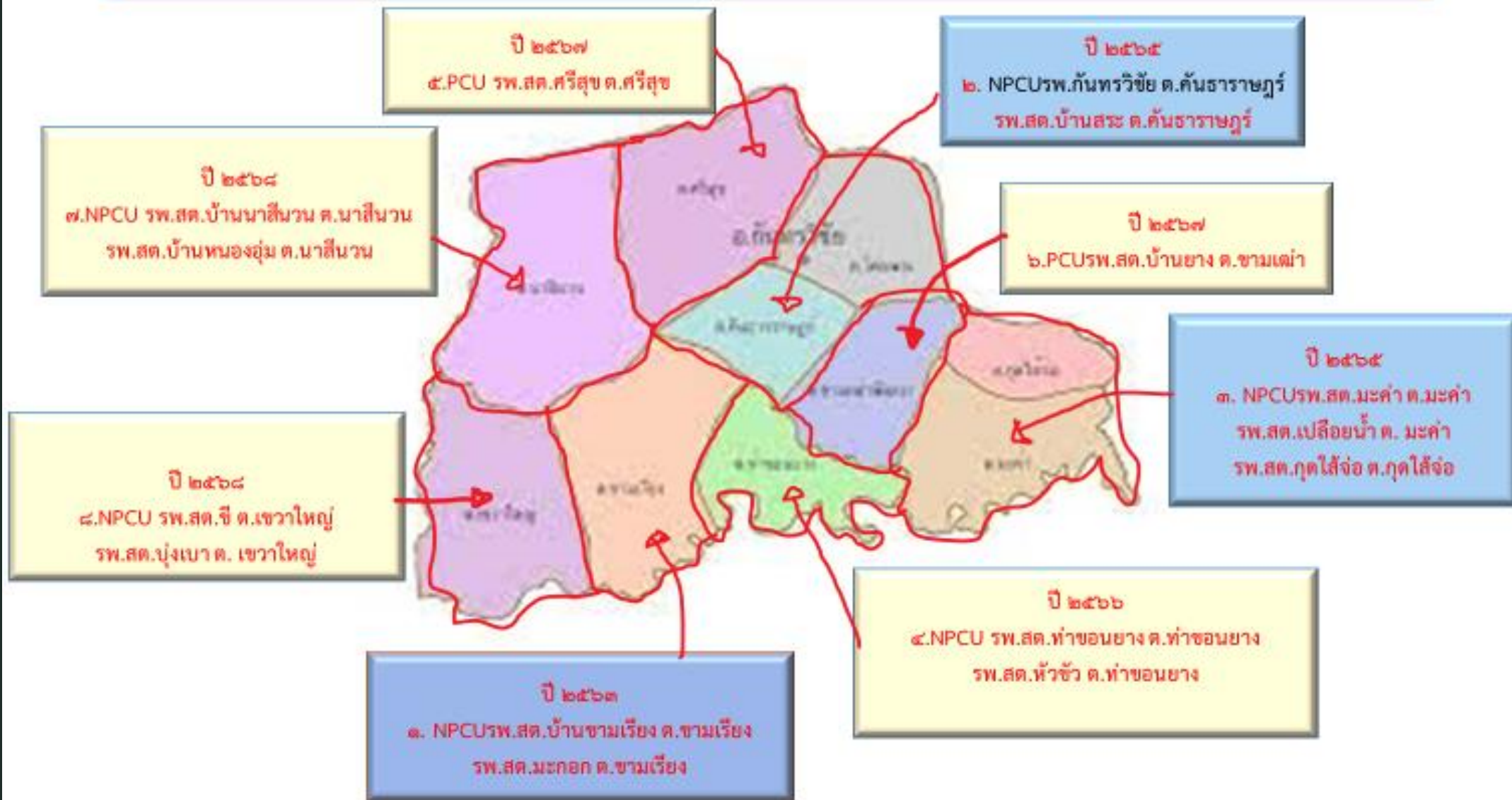

อ.เชียงใหม่ รพ.สต. 10 แห่ง แผน 6 ทีม ผลงาน 5 ทีม ร้อยละ 83.33 สังกัด อบจ. 14 แห่ง



อ.บรบือ รพ.สต. 17 แห่ง แผน 9 ทีม ผลงาน 5 ทีม ร้อยละ 55.56

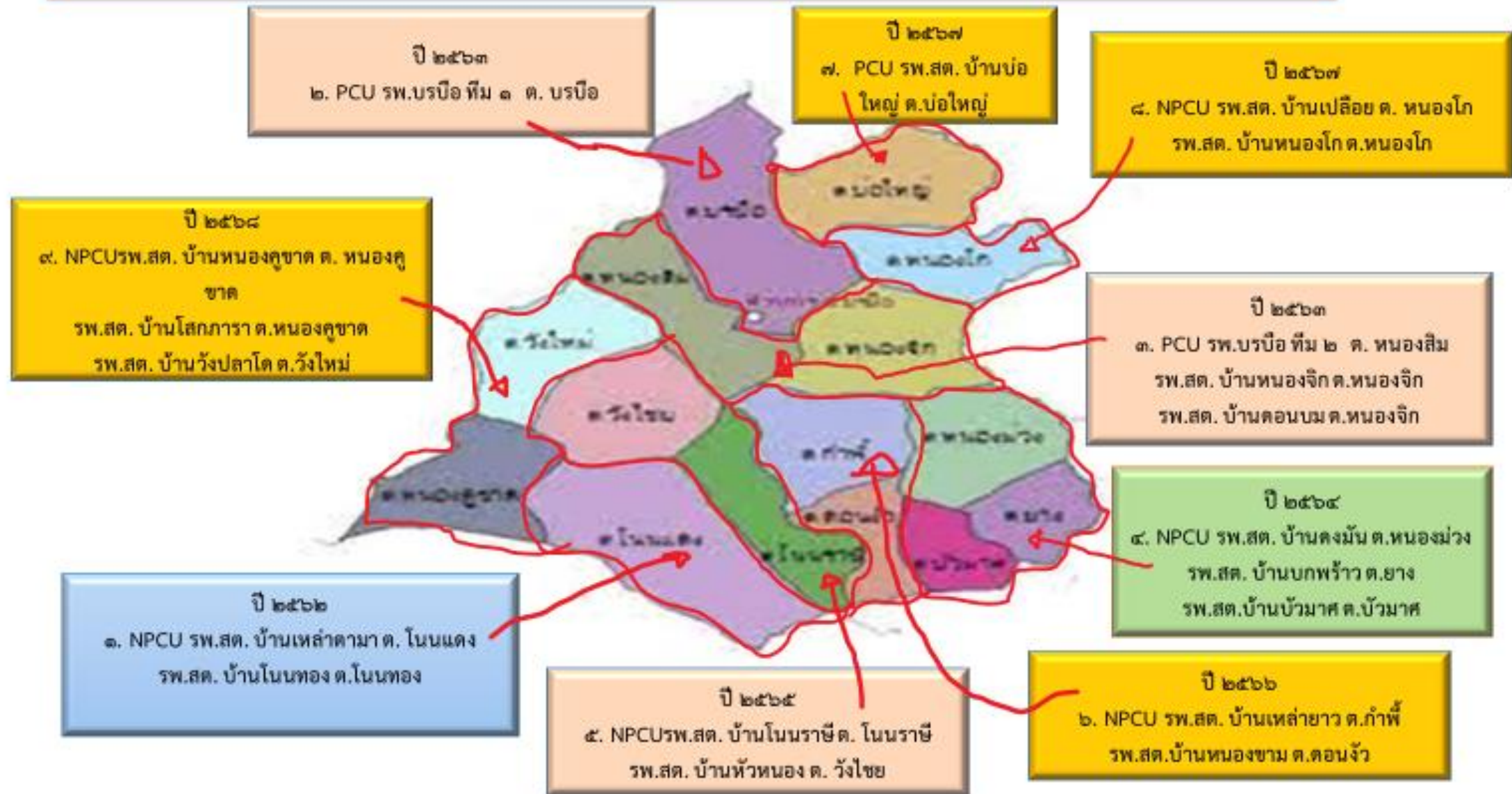

อ.พยัคฆภูมิพิสัย รพ.สต. 20 แห่ง แแผน 7 ทีม ผลงาน 4 ทีม ร้อยละ 57.14 สังกัด อบจ. 9 แห่ง

ปี ๒๕๖๔  
๓. NPCU รพ.สต. บ้านมะโบ้ ต. ลานสะแก  
รพ.สต. บ้านหนองแก ต. ลานสะแก  
รพ.สต. บ้านดอนตัว ต. ก้ามปู

ปี ๒๕๖๕  
๔. NPCU รพ.สต. บ้านสระแคน ต. ราษฎร์พัฒนา  
รพ.สต. บ้านหนองระเวียง ต. เวียงชัย  
รพ.สต. บ้านสระบาก ต. ราษฎร์พัฒนา

ปี ๒๕๖๗  
๖. NPCU รพ.สต. เม็กดำ ต. เม็กดำ  
รพ.สต. แก่นท้าว ต. เม็กดำ  
รพ.สต. สำโรง ต. เม็กดำ  
รพ.สต. หนองหัวเต่า ต. หนองบัว

ปี ๒๕๖๘  
๗. NPCU รพ.สต. ดอนหลี่ ต. หนองบัวแก้ว  
รพ.สต. นาสีนวล ต. นาสีนวล  
รพ.สต. เขวาสู่ขาว ต. การแอน  
รพ.สต. หนองบะ ต. นาสีนวล

ปี ๒๕๖๓  
๒. PCU รพ.พยัคฆภูมิพิสัย ต. ปะหลาน

ปี ๒๕๖๖  
๕. NPCU รพ.สต. ดงยางน้อย ต. เวียงสะอาด  
รพ.สต. ดอนหมี่ ต. เวียงสะอาด  
รพ.สต. เมืองเสือ ต. เมืองเสือ

ปี ๒๕๖๒  
๑. NPCU รพ.สต. บ้าน เมืองเตา ต. เมืองเตา  
รพ.สต. บ้านโนนจาน ต. เมืองเตา  
รพ.สต. บ้านโนนม่วง ต. ราษฎร์เจริญ



อ.นาเชือก รพ.สต. 12 แห่ง แผน 7 ทีม ผลงาน 5 ทีม ร้อยละ 71.43 สังกัด อบจ. 12 แห่ง



อ.วาปีปทุม รพ.สต. 21 แห่ง แผน 10 ทีม ผลงาน 10 ทีม ร้อยละ 100  
 สังกัด อบจ. 21 แห่ง

**ปี ๒๕๖๓**  
 ๒. NPCU รพ.สต.บ้านหนองเสือ ต.หนองทุ่ม  
 รพ.สต.บ้านโนน ค.ชามป้อม  
 รพ.สต.บ้านหนองแวง ค.ชามป้อม

**ปี ๒๕๖๓**  
 ๔. NPCU รพ.สต.บ้านเสือโก้ก ต. เสือโก้ก  
 รพ.สต.บ้านหนองกุง ต. เสือโก้ก

**ปี ๒๕๖๕**  
 ๘. NPCU รพ.สต. บ้านบุรพา ต. หนองไฮ  
 รพ.สต.บ้านนาเลา ค.วังไธ

**ปี ๒๕๖๔**  
 ๖. NPCU รพ.สต.บ้านประชา ต. ประชา  
 รพ.สต.บ้านโพธิ์ชัย ค.โพธิ์ชัย  
 รพ.สต.บ้านโพธิ์ ต.หนองแสง

**ปี ๒๕๖๔**  
 ๗. NPCU รพ.สต.บ้านวังปทุม ต.หัวเรือ  
 รพ.สต.บ้านซาด ตำบลหัวเรือ

**ปี ๒๕๖๓**  
 ๕. PCU รพ.วาปีปทุม ต. หนองแสง

**ปี ๒๕๖๕**  
 ๙. NPCU. รพ.สต.บ้านหนองหว้า ต.จัวบา  
 รพ.สต.บ้านจัวบา ต.จัวบา

**ปี ๒๕๖๓**  
 ๓. NPCU รพ.สต.บ้านทองกลาง ต.โคกสีทองกลาง  
 รพ.สต.บ้านหัวนาไทย ต.แคน  
 รพ.สต.บ้านดงใหญ่ ต.ดงใหญ่

**ปี ๒๕๖๒**  
 ๑. PCU รพ.สต.บ้านนาข่า ต.นาข่า

**ปี ๒๕๖๕**  
 ๙. NPCU. รพ.สต.บ้านหนองไผ่ ต. บ้านหวาย  
 รพ.สต.บ้านดอนมันน้ำ ค.บ้านหวาย  
 รพ.สต.บ้านแคน ต. บ้านแคน



อ.ยางสีสุราช รพ.สต. 10 แห่ง แผน 3 ทีม ผลงาน 3 ทีม ร้อยละ 100 สังกัด อบจ. 10 แห่ง



อ.ชื่นชม รพ.สต. 6 แห่ง แผน 3 ทีม ผลงาน 3 ทีม ร้อยละ 100 สังกัด อบจ. 6 แห่ง





# WATH NEXT การพัฒนาระบบปฐมภูมิ

๑. ร่วมกันพัฒนารูปแบบระบบบริการสาธารณสุข ตามหลักเวชศาสตร์ครอบครัว เชื่อมโยง ทีม ๓ หมอ
๒. สนับสนุน และ ควบคุมกำกับ มาตรฐานการให้บริการตาม primary care service packet ที่กำหนด ใน พรบ.ระบบสุขภาพปฐมภูมิ พ.ศ. ๒๕๖๒
๓. พัฒนาทักษะ ความรู้ ความสามารถของบุคลากร ตามส่วนขาด ร่วมกับ อบจ.
๔. อบรมพัฒนาทีมประเมินคุณภาพ รพ.สต. ระดับจังหวัด และอำเภอ ตามแนวทางของ สรพ.(HA รพ.สต. )
๕. สนับสนุน พัฒนาด้านบริหาร และ วิชาการ เป็นพี่เลี้ยงและที่ปรึกษา ในการจัดบริการด้านสาธารณสุข ที่ สอดคล้องกับนโยบาย และปัญหาพื้นที่
๖. นิเทศ และตรวจเยี่ยม รพ.สต. ทั้งในสังกัด สสจ. และ อบจ.
๗. ตกลงร่วมกันเรื่อง การประเมินคุณภาพของ รพ.สต. เพื่อการขึ้นทะเบียนเป็นหน่วยบริการปฐมภูมิ หรือ เครือข่ายหน่วยบริการปฐมภูมิ
๘. ดำเนินการขึ้นทะเบียนเป็นหน่วยบริการปฐมภูมิ หรือเครือข่ายหน่วยบริการปฐมภูมิ ตาม พรบ. ระบบ สุขภาพปฐมภูมิ พ.ศ. ๒๕๖๒

# พัฒนาเครือข่ายกำลังคนด้านสุขภาพ

และ อสม.



๑. จำนวน อสม. ที่ได้รับการพัฒนาศักยภาพเป็น อสม. หมอประจำบ้าน

๒. ร้อยละของผู้ป่วยกลุ่มเป้าหมายที่ได้รับการดูแลจาก อสม. หมอประจำบ้านมีคุณภาพชีวิตที่ดี

นางมานุช ภูมิสายคร  
นักวิชาการสาธารณสุขชำนาญการ

## จำนวน อสม. ที่ได้รับการพัฒนาศักยภาพเป็น อสม. หมอประจำบ้าน

| เรื่อง/ ตัวชี้วัด/กิจกรรมที่<br>ดำเนินการ                    | ผลการดำเนินงาน |          |          |              |
|--|----------------|----------|----------|--------------|
|  | ปี ๒๕๖๓        | ปี ๒๕๖๔  | ปี ๒๕๖๕  | รวมสะสม ๓ ปี |
| จำนวน อสม. ที่ได้รับการพัฒนา<br>ศักยภาพเป็น อสม.หมอประจำบ้าน | ๒,๐๗๔ คน       | ๑,๙๔๔ คน | ๑,๙๔๔ คน | ๕,๙๖๒ คน     |

# จำนวน อสม. หมอประจำบ้าน สะสม ๓ ปี ราย อำเภอ

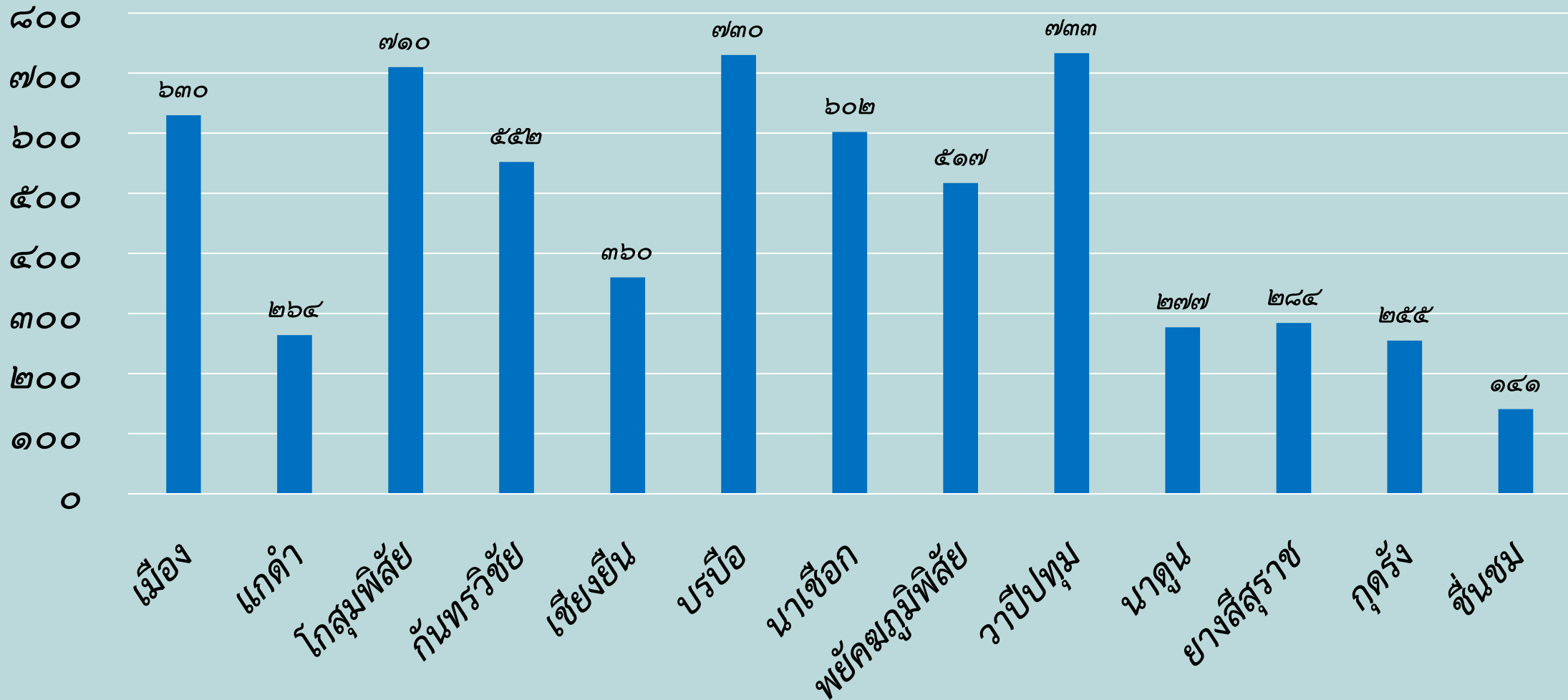

ผู้ป่วยกลุ่มเป้าหมายได้รับการดูแลจาก อสม. หมอประจำบ้านมีคุณภาพชีวิตที่ดี

| กลุ่มเป้าหมายได้รับการดูแลโดย อสม. หมอประจำบ้าน (หมู่บ้านละ ๗คน) | เป้าหมาย (คน) | ผลงาน (คน) | ร้อยละ |
|--|---------------|------------|--------|
| ผู้สูงอายุ   | ๗,๓๙๔         | ๗,๓๗๑      | ๙๙.๖๘  |
| ผู้ป่วย ๗ กลุ่มโรค   | ๗,๑๒๐         | ๗,๑๑๐      | ๙๙.๘๖  |
| ผู้ป่วย COVID - 19 ที่อยู่ HQ /HI                                | ๕,๓๗๖         | ๕,๓๖๓      | ๙๙.๗๖  |
| รวมทุกกลุ่ม ๒๐๘  | ๑๙,๘๙๐        | ๑๙,๘๔๔     | ๙๙.๗๗  |

# การพัฒนาศักยภาพ อสม. มหาสารคาม สู่การเป็น สมาร์ท อสม. ๒๕๖๕

| จำนวน อสม. ทั้งหมด (คน) | จำนวน อสม. ลงทะเบียน (คน) | ร้อยละ (๕๐) | ร้อยละ อสม.ที่ส่ง รายงาน ผ่านแอปพลิเคชัน สมาร์ท อสม. |       |
|-------------------------|---------------------------|-------------|--|-------|
|                         |                           |             | ลูกน้ำยุ่งลาย  | อสม.๑ |
| ๑๙,๓๖๔                  | ๑๘,๙๗๖                    | ๙๘.๐๐       | ๖๒.๐๐  | ๘๐.๐๐ |

- คัดกรอง และให้ความรู้ วัคซีน Covid - 19
- ติดตามอาการ หลังรับวัคซีน
- สถิติ การคัด กรอง
- ตรวจ ATK
- รายงาน อสม. 1
- รายงาน ลูกน้ำยุ่ง ลาย
- GIS อสม. 1
- GIS ลูกน้ำยุ่ง ลาย
- อสม. ออนไลน์
- ลงนาม ลด ละ เลิก เหล้า + อบายมุข

แบบลอบถาม

# จำนวน อสม. หยิบ ๑๐ ชวนฉีดวัคซีนสำเร็จ

จำนวน ๕๓๘ คน คิดเป็น ร้อยละ ๒๗.๖๗



ข้อมูลวันที่ ๕ เมษายน ๒๕๖๕

# พิธีมอบเข็มกลัดเชิดชูเกียรติ แก่ อสม.ที่หยิบ ๑๐

## ชวนฉีดวัคซีน สำเร็จ





# Best practice รูปแบบ อสม.มหาสารคามหยิบ ๑๐

## จังหวัดมหาสารคาม

### • ระยะเวลาที่ ๑ หยิบ ๑๐ ชวนฉีดวัคซีน

ผลงานการชวนกลุ่ม ๖๐๘ เข้ารับการฉีดวัคซีนป้องกันโรคโควิด ๑๙ ก่อนเทศกาลสงกรานต์ เมษายน ๒๕๖๕

ได้สูงสุด เป็นอันดับ ๑ ของเขตสุขภาพที่ ๗

### • ระยะเวลาที่ ๒ หยิบ ๑๐ ชวนก้าวทำใจ

ผลงานสมัครออกกำลังกาย ก้าวทำใจสำเร็จ สูงขึ้นจกลำดับที่ ๕ เป็นลำดับที่ ๒ ของประเทศ ในเดือนมิถุนายน ๒๕๖๕

“อสม.มหาสารคามหยิบ ๑๐ เรามาถูกทาง”



**ชวนมหาสารคาม ร่วมใจ ต้อนรับผู้มาเยือน**  
“4 เดือน สุภารองรับให้โควิด19เป็นโรคประจำถิ่น”  
**มีนาคม เดือนแห่งพลังอสม.**  
**“อสม.มหาสารคามหยิบ 10”**  
ประชาชนรับวัคซีนทุกคน สำเร็จด้วย 4 ท

- ✓ ทำจริง
- ✓ ทำทุกที่
- ✓ ทำต่อเนื่อง
- ✓ ทำให้เห็นผลสำเร็จ

ดร.บว.สมชายโชติ ปิยวัชรเวลา  
นายแพทย์สาธารณสุขจังหวัดมหาสารคาม

“พลังอสม. พลังแผ่นดิน พลังแห่งการสร้างวิถีใหม่มหาสารคาม”

สายด่วนโควิด-19 มหาสารคาม โทร. 095-1807712 <http://mkho.moph.go.th/mko>



**“วันหนึ่งเราทุกคนต้องถึงทุกอย่างไป”**

ผมเชื่อว่า “การทำความดี” จะเกิดความงามที่ส่งผลให้กันและกันมีความเชื่อมั่นในพลังความดีงามที่ได้ทำร่วมกันเรื่องเล่าขานจะกลายเป็นตำนานที่เล่าเมื่อไหร่ มีพลังแรงบันดาลใจให้คนที่มาร่วมสานต่อเชื่อมั่นในการทำหน้าที่ในวันนี้ในทุกบทบาท แม้มีหรือไม่มีตำแหน่งทางการก็ตาม

**มาร่วมสร้างตำนาน ผู้ร่วมสานงาน...  
สูงสาราณะมหาสารคาม ด้วยกันครับ**

ดร.บว.สมชายโชติ ปิยวัชรเวลา  
นายแพทย์สาธารณสุขจังหวัดมหาสารคาม  
โทร พศกทาม ๒๕๖๕

**อสม.สุภาพดี : เป็นหนึ่งด้วยการพึ่งตนเองและเป็นพี่ให้ประชาชน**



อสม.มหาสารคาม “ทำจริง ทำทุกที่ทุกคน  
 ทำต่อเนื่อง ทำหวังผลสัมฤทธิ์ เรามาถูกทาง”



# ตำบลจัดการคุณภาพชีวิต



นาง วราภรณ์ สวัสดิ์ทิพย์  
พยาบาลวิชาชีพชำนาญการ

ร้อยละ ๗๕ ของตำบลเป้าหมายผ่านเกณฑ์ตำบลจัดการ  
คุณภาพชีวิต

## ๑.๑ ตำบลจัดการคุณภาพชีวิตวิถีใหม่ ปลอดภัยจากโควิด-๑๙

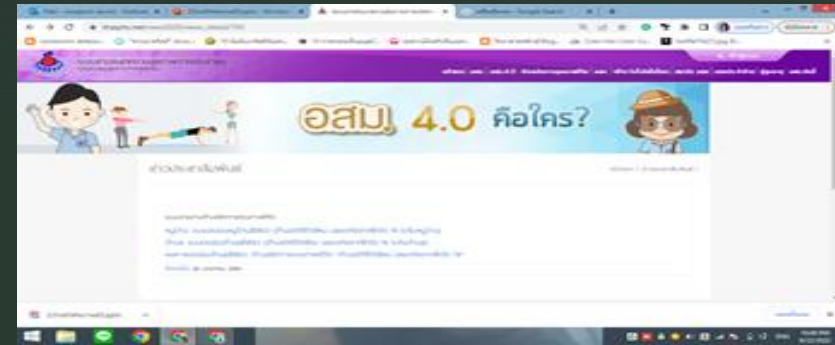

| จังหวัด   | อำเภอ | ตำบลเป้าหมาย | ร้อยละตำบลเป้าหมาย<br>ผ่านเกณฑ์ |
|-----------|-------|--------------|---------------------------------|
| มหาสารคาม | ๑๓    | ๑๓๓          | ๙๗.๗๔                           |

# ๑.๒ โครงการชุมชนวิถีใหม่ ปลอดภัยจากโควิด-๑๙

“หยุดความชะงักงัน สู้การกักตัว อย่างมีรายได้” - อบรมออนไลน์

ระบบปฏิบัติการตัดต่อโควิด ๑๙ และ SAVE608 (กรมสนับสนุนบริการสุขภาพ)

| ลำดับ | อำเภอ      | ตำบล      | ได้รับงบประมาณสนับสนุน(บาท) |
|-------|------------|-----------|-----------------------------|
| ๑     | เมือง      | ลาดพัฒนา  | ๘,๐๐๐                       |
| ๒     | โกสุมพิสัย | ยางน้อย   | ๑๘,๐๐๐                      |
|       |            | วังยาว    | ๑๗,๐๐๐                      |
| ๓     | เขียงยืน   | กู่ทอง    | ๑๗,๐๐๐                      |
|       |            | โพนทอง    | ๑๓,๐๐๐                      |
| ๔     | วาปีปทุม   | เสื่อโก้ก | ๙,๐๐๐                       |
| ๕     | นาइन       | ดงบัง     | ๑๑,๐๐๐                      |
| ๖     | ยางสีสุราช | นาญ       | ๑๗,๐๐๐                      |
| ๗     | ชื่นชม     | หนองกุง   | ๑๔,๐๐๐                      |
| รวม   | ๗          | ๙         | ๑๒๔,๐๐๐                     |

# ผลงานเด่นตำบลจัดการคุณภาพชีวิต

## ๑.๑ ตำบลวิถีใหม่ปลอดภัยจากโควิด ๑๙

ได้รับรางวัลรองชนะเลิศอันดับ ๑ เขตสุขภาพที่ ๗

การประกวด ตำบลต้นแบบวิถีใหม่ปลอดภัยจากโควิด ๑๙ รพ.สต. หัวเข้าแตก  
ต.หนองเรือ อ.นาเชือก



## ๑.๒ ตำบลวิถีใหม่ปลอดภัยจากโรคพยาธิใบไม้ตับและมะเร็งท่อน้ำดี

ได้รับรางวัลชมเชย ระดับชาติ

การประกวดคลิปวิดีโอ ตำบลต้นแบบ ตำบลวิถีใหม่ปลอดภัย  
จากโรคพยาธิใบไม้ตับและมะเร็งท่อน้ำดี  
รพ.สต. บ้านดอนตั่ว ต.กำมปู อ.พยัคฆภูมิพิสัย



## ๑.๓ การพัฒนาศักยภาพ อสม. วิทยาศาสตร์ การแพทย์ชุมชน เพื่อการคุ้มครองผู้บริโภค



ได้รับรางวัลชนะเลิศ อสม. วิทยาศาสตร์การแพทย์ชุมชนดีเด่น ระดับ  
เขต ๗ และรองชนะเลิศอันดับ ๑ ระดับภาคตะวันออกเฉียงเหนือ



ได้แก่ นางทองคำ ชัยโย สถานีอนามัยเฉลิมพระเกียรติ ๖๐ พรรษา  
นวมินทร์ราชินี บ้านกระบาก ต.เหล่าดอกไม้ อ.ชื่นชม จ.มหาสารคาม



## ๑.๔ การพัฒนาศักยภาพ อสม. บัณฑิต



เพื่อติดตามผู้ป่วยยาเสพติดหลังการบำบัดรักษา เพื่อคืนคนดีสู่สังคม ปี ๒๕๖๕

- การอบรมฟื้นฟู ด้วยระบบออนไลน์ จำนวน อสม.

กลุ่มเป้าหมาย ตำบลละ ๒ คน

รวม ๒๖๖ คน ผลงาน ๓๓๘ คน คิดเป็น ร้อยละ ๑๒๗.๐๗

| จังหวัด   | อสม.บัณฑิต ได้รับความฟื้นฟูศักยภาพ |       |          | อสม.บัณฑิต ในเป้าหมายที่ติดตามผู้ป่วยครบตามเกณฑ์ |       |         | จำนวนผู้ป่วยในระบบสมัครรับบำบัดที่ได้รับ การติดตาม (คน) |
|-----------|------------------------------------|-------|----------|--|-------|---------|---|
|           | เป้าหมาย                           | ผลงาน | ร้อยละ   | เป้าหมาย   | ผลงาน | ร้อยละ  |   |
| ขอนแก่น   | 398                                | 691   | 173.62 % | 0  | 0     | 0.00 %  | 81  |
| มหาสารคาม | 266                                | 338   | 127.07 % | 0  | 0     | 0.00 %  | 192   |
| ร้อยเอ็ด  | 386                                | 387   | 100.26 % | 107  | 102   | 95.33 % | 17  |
| กาฬสินธุ์ | 270                                | 303   | 112.22 % | 0  | 0     | 0.00 %  | 268   |
| รวม       | 1,320                              | 1,719 | 130.23 % | 107  | 102   | 95.33 % | 558   |





“  
ผมกลับมาทำหน้าที่ที่บ้านเกิดในครั้งนี่  
ผมบอกตัวเองว่า  
ผมอยู่ในจุดที่สามารถ ทำอะไรที่ยิ่งใหญ่เพื่อบ้านเกิด  
ครอบครัวที่รัก ชุมชน สิ่งคนที่ได้หล่อหลอมพลังให้ผม  
ผมต้องรับทำหน้าที่...  
เพราะโอกาส ที่ได้กลับมาทำหน้าที่นี้  
ยิ่งใหญ่มากและมีค่ามาก สำหรับผมที่ใช้  
ความรู้ความสามารถ ความคิด ประสบการณ์  
ที่สั่งสม นำมากับสาธารณสุขมหาสารบ้านเรา  
ทำหน้าที่เคียงข้างร่วมกับ ในความเป็นชาวสาธารณสุข



“  
ไม่ใช่ “อยากยิ่งใหญ่” แต่ “ไร้ค่า”  
การเป็นคนที่ยิ่งใหญ่ ไม่ได้เกิดมาแล้วยิ่งใหญ่เลย  
หรือมีตำแหน่งแล้วเลยคิดว่าตัวเอง ยิ่งใหญ่  
ทำอะไรก็ได้ แต่การที่จะยิ่งใหญ่ ได้มัน ต้องเกิดจาก...  
การ เรียนรู้ ที่จะ เติบโต  
สู่ความ ยิ่งใหญ่ ที่แท้จริงคือ  
การทำหน้าที่ด้วยความ “ชอบธรรม”  
จึงจะยิ่งใหญ่ และมี “คุณค่า”

”  
สุขแห่งสาร...มหาสาร

ขับเคลื่อนระบบสุขภาพปฐมภูมิ เพื่อคนมหาสารความสุขที่ดี  
ด้วยกลไก ๓ หมอ เรามาถูกทาง และ จะดีไปหน้า

▶ **ขอขอบคุณค่ะ**