



ผลการดำเนินงาน ปีงบประมาณ 2566

กลุ่มงานบริหารทั่วไป



นายวิทวัส ละอองทอง
หัวหน้ากลุ่มงานบริหารทั่วไป



สำนักงานสาธารณสุขจังหวัดมหาสารคาม
Mahasarakham Provincial Public Health Office

Webpage: [HTTP://Mkho-Web.Moph.go.th](http://Mkho-Web.Moph.go.th) Email : saraban-mkm@moph.go.th



กรอบการทำงานกลุ่มงานบริหารทั่วไป

1.งานอำนวยการและบริหารทั่วไป

1. จัดทำแผนเงินบำรุง 1 ปี และ 3 ปี
2. กำกับติดตามการลงทุนด้วยเงินบำรุงตามนโยบายการลงทุน
3. จัดทำแผนงานโครงการ
4. จัดทำสัญญาเงินเพิ่มพิเศษสำหรับแพทย์ทันตแพทย์และเภสัชกร และอื่นๆ

2.งานการเงินและการบัญชี

1. ผลการดำเนินงานส่งงบทดลองให้กองเศรษฐกิจและประกันสุขภาพ
2. ผลการเบิกจ่ายงบประมาณรายจ่ายประจำปี

3.งานตรวจสอบและควบคุมภายใน

1. การตรวจสอบภายในภาคีเครือข่ายระดับจังหวัด
2. การประเมินระบบการควบคุมภายใน5มิติด้วยระบบอิเล็กทรอนิกส์(EIA)
3. การประเมินคุณธรรมและความโปร่งใสในการดำเนินงานของหน่วยงานภาครัฐ(ITA)

4.งานพัสดุงานอาคารสถานที่และยานพาหนะ

1. การบริหารงบประมาณ
2. การใช้รถยนต์ราชการ
3. การบำรุงรักษาอาคารสถานที่

5.งานสารบรรณ

6.งานสื่อสารและประชาสัมพันธ์

7.งานเลขานุการ





งานอำนวยการและบริหารทั่วไป

กลุ่มงานบริหารงานทั่วไป





สรุปผลการงานอำนวยความสะดวกและบริหารทั่วไป

จัดทำแผนเงินบำรุง1ปีและ3ปี

ลำดับ	หน่วยบริการ	วงเงินลงทุน 3 ปี (รวมทุกแหล่งเงิน)	งบประมาณปี 2566		งบประมาณปี 2567		งบประมาณปี 2568	
			เงินบำรุง	งบค่าเสื่อม	เงินบำรุง	งบค่าเสื่อม	เงินบำรุง	งบค่าเสื่อม
ยอดรวมทั้งสิ้น		631,750,212.96	162,205,310.43	222,095,576.96	185,802,589.47	237,258,914.34	123,426,421.66	172,395,721.66
1	รพ.มหาสารคาม	114,182,405.00	19,933,100.00	19,004,900.00	14,786,000.00	23,000,000.00	14,458,405.00	23,000,000.00
2	รพ.แกดำ	7,259,812.00	1,851,812.00	2,208,000.00	1,600,000.00	0.00	1,600,000.00	0.00
3	รพ.โกสุมพิสัย	101,917,696.89	12,285,362.50	5,018,334.39	46,851,100.00	7,000,000.00	23,762,900.00	7,000,000.00
4	รพ.กันทรวิชัย	43,822,529.74	10,275,880.00	4,784,224.87	19,925,850.00	4,354,024.87	1,413,950.00	3,068,600.00
5	รพ.เขียงยืน	29,314,547.29	7,632,525.00	4,362,022.29	4,820,000.00	4,000,000.00	4,500,000.00	4,000,000.00
6	รพ.บรบือ	78,650,442.99	33,791,942.99	1,858,500.00	20,000,000.00	0.00	23,000,000.00	0.00
7	รพ.นาซอก	13,627,840.00	2,890,000.00	3,137,840.00	3,800,000.00	0.00	3,800,000.00	0.00
8	รพ.พยัคฆภูมิพิสัย	69,177,248.77	19,563,470.00	5,672,378.77	28,470,700.00	0.00	15,470,700.00	0.00
9	รพ.วาปีปทุม	76,788,286.98	29,563,636.66	6,192,117.00	21,016,566.66	0.00	20,015,966.66	0.00
10	รพ.นาइन	13,124,100.00	4,627,400.00	1,850,200.00	2,291,000.00	1,317,000.00	2,100,000.00	938,500.00
11	รพ.ยางสีสุราช	27,797,594.82	5,649,350.00	2,023,844.82	500,000.00	9,562,200.00	500,000.00	9,562,200.00
12	รพ.กุดรัง	41,718,119.09	9,132,996.28	2,076,600.00	15,686,922.81	1,459,600.00	12,002,000.00	1,360,000.00
13	รพ.ชื่นชม	14,369,589.39	5,007,835.00	1,701,304.39	6,054,450.00	763,500.00	802,500.00	40,000.00





สรุปผลการงานอำนวยความสะดวกและบริหารทั่วไป

ติดตามการเบิกจ่ายงบลงทุนปี 2566 ไตรมาส 3 [ผ่านเกณฑ์ร้อยละ 10]

ลำดับ	หน่วยบริการ	แผนลงทุน ปี2566	การเบิกจ่ายงบลงทุนปี 2566	
			จำนวน(บาท)	ร้อยละ
ยอดรวมทั้งสิ้น		227,266,576.96	82,413,469.92	36.26%
1	sw.มหาสารคาม	43,938,000.00	4,435,888.00	10.10%
2	sw.แกดดำ	4,059,812.00	1,473,600.00	36.30%
3	sw.โกสุมพิสัย	17,303,696.89	7,004,740.00	40.48%
4	sw.กันทรวิชัย	15,060,104.87	8,237,747.28	54.70%
5	sw.เขียงยืน	12,015,547.29	8,553,200.00	71.18%
6	sw.บรบือ	35,650,442.99	10,566,123.50	29.64%
7	sw.นาเชือก	6,177,840.00	3,749,290.00	60.69%
8	sw.พยัคฆภูมิพิสัย	25,235,848.77	8,028,202.77	31.81%
9	sw.วาปีปทุม	35,755,753.66	13,720,487.00	38.37%
10	sw.นาइन	6,477,600.00	1,935,100.00	29.87%
11	sw.ยางสีสุราช	7,673,194.82	3,228,430.60	42.07%
12	sw.กุดรัง	11,209,596.28	8,063,878.38	71.94%
13	sw.ชื่นชม	6,709,139.39	3,416,782.39	50.93%





สรุปผลการงานอำนวยการและบริหารทั่วไป

➡ จัดทำแผนงานโครงการ

การจัดทำโครงการตามแนวคิดเป็นร้อยละ100

โครงการปี2566มีจำนวนทั้งสิ้น4โครงการใช้งบประมาณจากหน่วยงาน1โครงการและโครงการพัฒนาระบบจัดการเครือข่ายบริการสุขภาพด้านบริหารเมืองตากศิลาสู่คุณค่าเมืองเปี่ยมสุข เบิกต้นสังกัดและอีก2โครงการไม่ได้ใช้งบประมาณ





งานการเงินและการบัญชี

กลุ่มงานบริหารงานทั่วไป





สรุปผลการดำเนินงานการเงินและการบัญชี



การดำเนินงานส่งบทดลองให้กองเศรษฐกิจ
และประกันสุขภาพปี 2566



การเบิกจ่ายงบประมาณ
รายจ่ายประจำปี 2566





สรุปผลการดำเนินงานการเงินและการบัญชี

การดำเนินงานส่งบทดลองให้กองเศรษฐกิจและประกันสุขภาพ

หน่วยบริการ	เป้าหมาย	ผลงาน (ร้อยละ)		
		ปี 2564	ปี 2565	ปี 2566
โรงพยาบาลมหาสารคาม	ร้อยละ 100	99.58	100	100
โรงพยาบาลแกดำ		99.17	98.64	98.75
โรงพยาบาลโกสุมพิสัย		99.17	100	100
โรงพยาบาลกันทรวิชัย		99.17	100	100
โรงพยาบาลเซียงฮีน		99.17	100	97.5
โรงพยาบาลนาเชือก		99.17	99.55	100
โรงพยาบาลนาइन		98.33	100	99.38
โรงพยาบาลบรือ		100	100	100
โรงพยาบาลพยัคฆภูมิพิสัย		98.75	100	100
โรงพยาบาลยางสีสุราช		98.75	100	100
โรงพยาบาลวาปีปทุม		99.58	100	100
โรงพยาบาลกุดรัง		98.33	100	100
โรงพยาบาลชื่นชม		99.58	100	98.75





สรุปผลการดำเนินงานการเงินและการบัญชี

การดำเนินงานส่งบทดลองให้กองเศรษฐกิจและประกันสุขภาพ

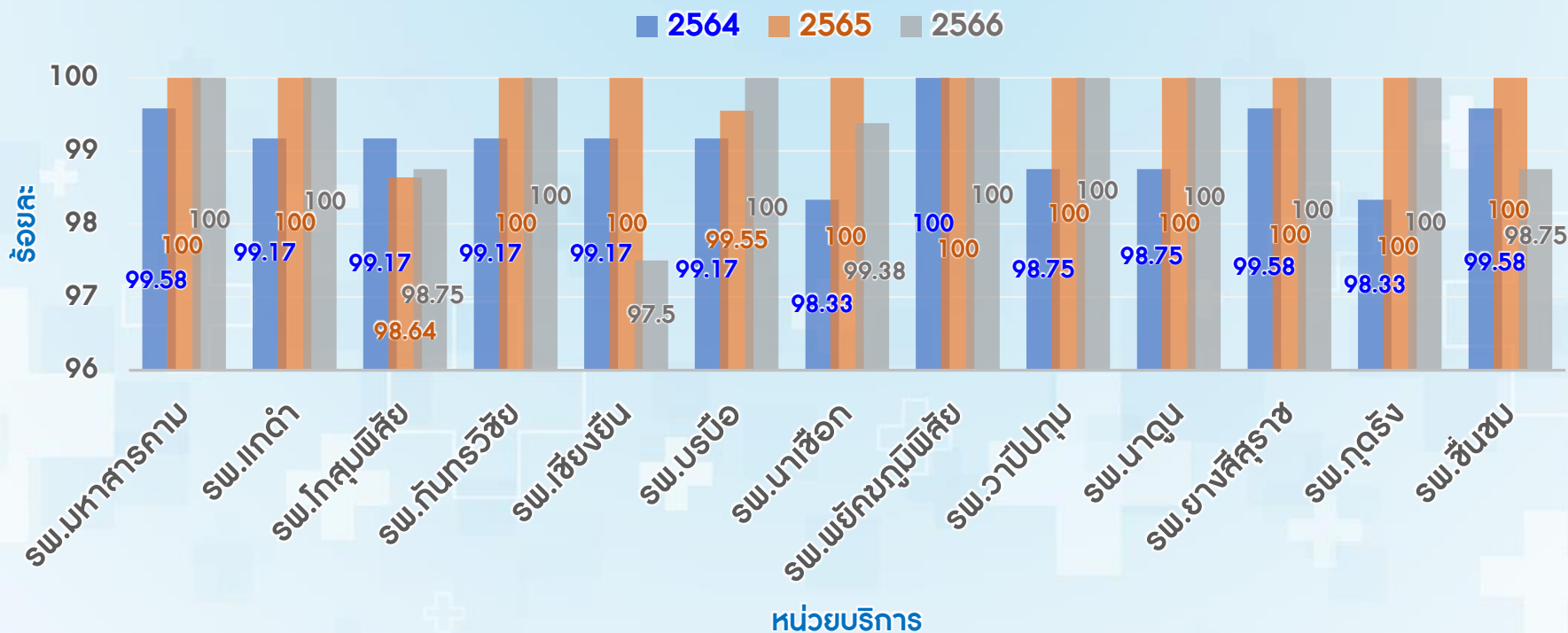

คะแนนที่ถูกต้องปี 2566 เนื่องจาก

1. โรงพยาบาลนาตุ้มการปรับปรุงลูกหนี้ค่ารักษาแรงงานต่างด้าว OP และ IP ใน CUP ทุกเดือน
2. โรงพยาบาลแกดำ, เขียงยืน, ชื่นชม ค่าสุทธิไม่ผิดพลาด





สรุปผลการดำเนินงานการเงินและการบัญชี

➡ การดำเนินงานส่งบทดลองให้กองเศรษฐกิจและประกันสุขภาพ

ปัญหา-อุปสรรค

1. นโยบายบัญชีและผังบัญชีมีความซับซ้อน
2. เจ้าหน้าที่ผู้รับผิดชอบส่งข้อมูลให้งานบัญชีล่าช้าไม่ถูกต้องครบถ้วน
3. หน่วยงานขาดการกำกับติดตามและสอบถามข้อมูลอย่างต่อเนื่อง

แนวทางการแก้ไข

1. ผู้ปฏิบัติต้องศึกษาแนวทางการบันทึกบัญชีตามนโยบายบัญชีให้เข้าใจถูกต้องครบถ้วน
2. เจ้าหน้าที่ผู้รับผิดชอบการส่งข้อมูลควรตรวจสอบข้อมูลให้ถูกต้องครบถ้วนก่อนส่งข้อมูลให้งานบัญชีภายในระยะเวลาที่กำหนด
3. เจ้าหน้าที่ผู้รับผิดชอบต้องสอบถามข้อมูลระหว่างกันเป็นประจำทุกเดือนเพื่อความถูกต้องของข้อมูล





สรุปผลการดำเนินงานการเงินและการบัญชี

รายงานผลการเบิกจ่ายงบประมาณรายจ่ายประจำปีเปรียบเทียบ 3 ปี 2564-2566

รายละเอียด		ประเภทงบประมาณรายจ่าย(บาท)				รวม
		งบดำเนินงาน	งบเงินอุดหนุน	งบกลาง	งบเบ็ดเตล็ด	
ปีงบประมาณ 2566	ยอดจัดสรร	74,509,200.00	80,000.00	32,623,116.25	81,900.00	107,294,216.25
	เบิกจ่าย	67,336,140.32	80,000.00	32,623,116.25	56,780.00	100,096,036.57
	คงเหลือ	7,173,059.68	-	-	25,120.00	7,198,179.68
	ร้อยละการเบิกจ่าย	90.37	100.00	100.00	69.33	93.29
ปีงบประมาณ 2565	ยอดจัดสรร	80,221,992.00	195,000.00	56,100,215.90	30,000.00	136,547,207.90
	เบิกจ่าย	71,452,374.85	194,800.00	55,285,387.86	30,000.00	126,962,562.71
	คงเหลือ	8,769,617.15	200.00	814,828.04	-	9,584,645.19
	ร้อยละการเบิกจ่าย	89.07	99.90	98.55	100.00	92.98
ปีงบประมาณ 2564	ยอดจัดสรร	97,693,026.00	562,500.00	186,757,546.40	61,900.00	285,074,972.40
	เบิกจ่าย	97,423,134.68	562,260.44	94,623,568.30	61,900.00	192,670,863.42
	คงเหลือ	269,891.32	239.56	92,133,978.10	-	92,404,108.98
	ร้อยละการเบิกจ่าย	99.72	99.96	50.67	100.00	67.59

***ข้อมูลวันที่31สิงหาคม2566





สรุปผลการดำเนินงานการเงินและการบัญชี

➡ การเบิกจ่ายงบประมาณรายจ่ายประจำปี

ปัญหา-อุปสรรค

1. กลุ่มงานที่ได้รับจัดสรรเงินตามแผนงาน/โครงการดำเนินการจัดกิจกรรมตามโครงการและเบิกจ่ายล่าช้า
2. งบประมาณจัดสรรไว้ที่กลุ่มงานบริหารสำหรับค่าใช้จ่ายเดินทางไปราชการเบิกจ่ายหลังจากเดินทางกลับจากราชการล่าช้าเกิน 1 เดือน จึงทำเรื่องเบิกจ่าย
3. บุคลากรที่ทำเรื่องเบิกจ่ายขาดความรอบคอบในการจัดทำเอกสารการเบิกจ่ายเงินทำให้มีการแก้ไขเอกสารหลายรอบ

แนวทางการแก้ไข

1. เมื่อกลุ่มงานที่ได้รับจัดสรรเงินตามแผนงาน/โครงการแล้วให้เร่งรัดดำเนินกิจกรรมและเบิกจ่ายเงินโดยเร็ว
2. ค่าใช้จ่ายในการเดินทางไปราชการควรกำหนดให้เบิกจ่ายภายใน 1 เดือนหลังจากเดินทางกลับถ้าเกินกำหนดเวลาไม่สมควรให้เบิกจ่าย
3. บุคลากรที่ทำเรื่องเบิกจ่ายเงินควรตรวจสอบเอกสารว่าถูกต้องครบถ้วนในการส่งเบิก





สรุปผลการดำเนินงานการเงินและการบัญชี

➡ สิ่งที่ต้องดำเนินการในปีงบประมาณ 2567

01

จัดทำคู่มือการเบิกจ่ายเงินลงในเว็บไซต์สจ.มหาสารคาม

02

จัดทำlineกลุ่มผู้ปฏิบัติงานด้านการเงินสำหรับเจ้าหน้าที่ผู้รับผิดชอบทำเอกสารเบิกจ่ายเงินทั้ง 14 กลุ่มงานเพื่อประสานและสอบถามข้อมูลได้อย่างถูกต้องรวดเร็ว

03

แจ้งเวียนระเบียบการเบิกจ่ายเงินที่มีการเปลี่ยนแปลงแก้ไขยกเลิกเพิ่มเติมให้ทราบและถือปฏิบัติ





ดำเนินงานตรวจสอบและควบคุมภายใน

กลุ่มงานบริหารงานทั่วไป





สรุปผลการดำเนินงานตรวจสอบและควบคุมภายใน

01

ตรวจสอบ
ภายใน

02

ควบคุม
ภายใน

03

EIA
5 ปี

04

ITA





สรุปผลการดำเนินงานตรวจสอบและควบคุมภายใน

การตรวจสอบภายในภาคีเครือข่ายระดับจังหวัด

- ✓ ดำเนินงานโดยคณะกรรมการตรวจสอบภายในภาคีเครือข่ายระดับจังหวัด
- ✓ จัดทำแผนตรวจสอบภายในครอบคลุมหน่วยงานทุกระดับและดำเนินการลงพื้นที่ตรวจสอบภายในแล้วเสร็จตามแผนร้อยละ 100



หน่วยงาน ระดับ	แผนการตรวจสอบภายใน (แห่ง)		
	2564	2565	2566
สสจ.	1	1	1
รพท.	1	1	1
รพช.	8	9	8
สสอ.	3	6	4
รพ.สต.	3	6	4
รวม	16	23	18

แนวทางการพัฒนางานในปีงบประมาณ 2567

1. ประชุมคณะกรรมการเพื่อวางแผนการตรวจสอบฯ และสรุปผลการตรวจสอบฯ วิเคราะห์ผลการดำเนินงานอย่างเป็นระบบ
2. พัฒนาศักยภาพคณะกรรมการตรวจสอบภายใน เข้ารับการอบรมพัฒนาความรู้และทักษะในด้านต่างๆ ที่เกี่ยวข้อง
3. แผนการดำเนินงานตรวจสอบภายในกำหนดให้มีความยืดหยุ่นตามสถานการณ์และบริบทของพื้นที่





สรุปผลการดำเนินงานตรวจสอบและควบคุมภายใน

EIA 5 มิติ

➡ การประเมินระบบการควบคุมภายใน 5 มิติ ด้วยระบบอิเล็กทรอนิกส์

ก.ล.	หน่วยงาน	ผลการประเมิน(ร้อยละ)					
		การเงิน	จัดเก็บรายได้	งบการเงิน	พัสดุ	ควบคุมภายใน	ค่าเฉลี่ย
1	รพท.มหาสารคาม	94.12	62.50	92.31	90.63	100.00	90.22
2	รพช.บรบือ	88.24	87.50	92.31	95.00	100.00	92.54
3	รพช.กุดรัง	88.24	75.00	100.00	90.48	100.00	91.18
4	รพช.ชื่นชม	82.35	100.00	76.92	100.00	77.78	88.06
5	รพช.นาเชือก	76.47	75.00	92.31	85.71	100.00	85.29
6	รพช.กันทรวิชัย	64.71	100.00	92.31	90.00	88.89	85.07
7	รพช.วาปีปทุม	70.59	100.00	84.62	95.00	66.67	83.58
8	รพช.พยัคฆภูมิพิสัย	64.71	87.50	84.62	90.48	88.89	82.35
9	รพช.เขียงยืน	70.59	100.00	84.62	70.00	100.00	80.60
10	รพช.ยางสีสุราช	58.82	75.00	92.31	90.00	88.89	80.60
11	รพช.โกสุมพิสัย	64.71	100.00	76.92	85.00	77.78	79.10
12	รพช.นาइन	58.82	75.00	84.62	90.48	66.67	76.47
13	รพช.แกดำ	70.59	75.00	84.62	75.00	55.56	73.13
ค่าเฉลี่ย		73.30	85.58	87.91	88.41	85.47	83.89

***หน่วยงานที่มีการประเมินแต่ละมิติต่ำกว่าร้อยละ 90 ต้องจัดทำแผนพัฒนาองค์กรตามมิติที่พบจุดอ่อน



สรุปผลการดำเนินงานตรวจสอบและควบคุมภายใน

👉 คะแนนเฉลี่ยแต่ละมิติภาพรวมจังหวัดปี 2564 - 2566

ปีงบประมาณ	การเงิน	จัดเก็บรายได้	งบการเงิน	พัสดุ	ควบคุมภายใน
2564	85.85	87.50	79.83	92.54	82.48
2565	93.19	95.41	94.77	91.48	85.97
2566	73.30	85.58	87.91	88.41	85.47

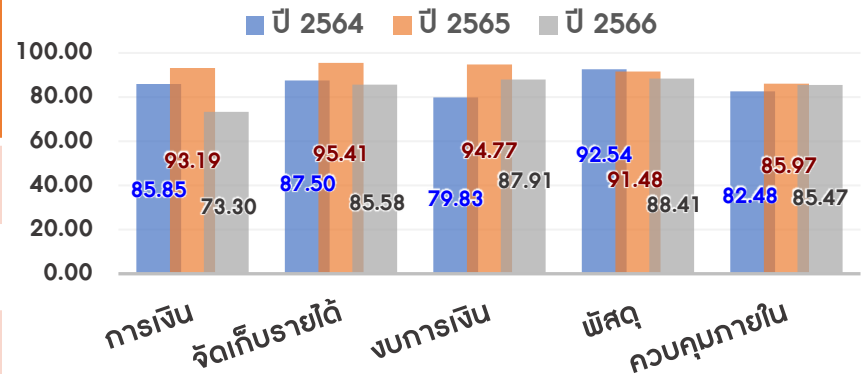

ในปีงบประมาณ 2566 มีผลคะแนนเฉลี่ยลดลงจากปีงบประมาณ 2565 เนื่องจากมีการปรับจำนวนข้อคำถามน้อยลงส่งผลให้สัดส่วนข้อที่ไม่ได้คะแนนมี%สูงเช่นมิติควบคุมภายในมี 13 ข้อต้องผ่าน 12 ข้อขึ้นไป

แนวทางการพัฒนางานในปีงบประมาณ 2567

1. ศึกษาดูงาน/แลกเปลี่ยนเรียนรู้กับหน่วยงานที่ผ่านการประเมินในแต่ละมิติ
2. ให้มีการสอบทานเอกสารในระดับหน่วยงานและระดับจังหวัดก่อนการประเมินในระบบ





สรุปผลการดำเนินงานตรวจสอบและควบคุมภายใน

➡ การประเมินคุณธรรมและความโปร่งใสในการดำเนินงานของหน่วยงานภาครัฐ (ITA)

ผลการประเมิน ITA ไตรมาส 4 (ค่าเป้าหมายผ่านเกณฑ์คะแนนร้อยละ 90)

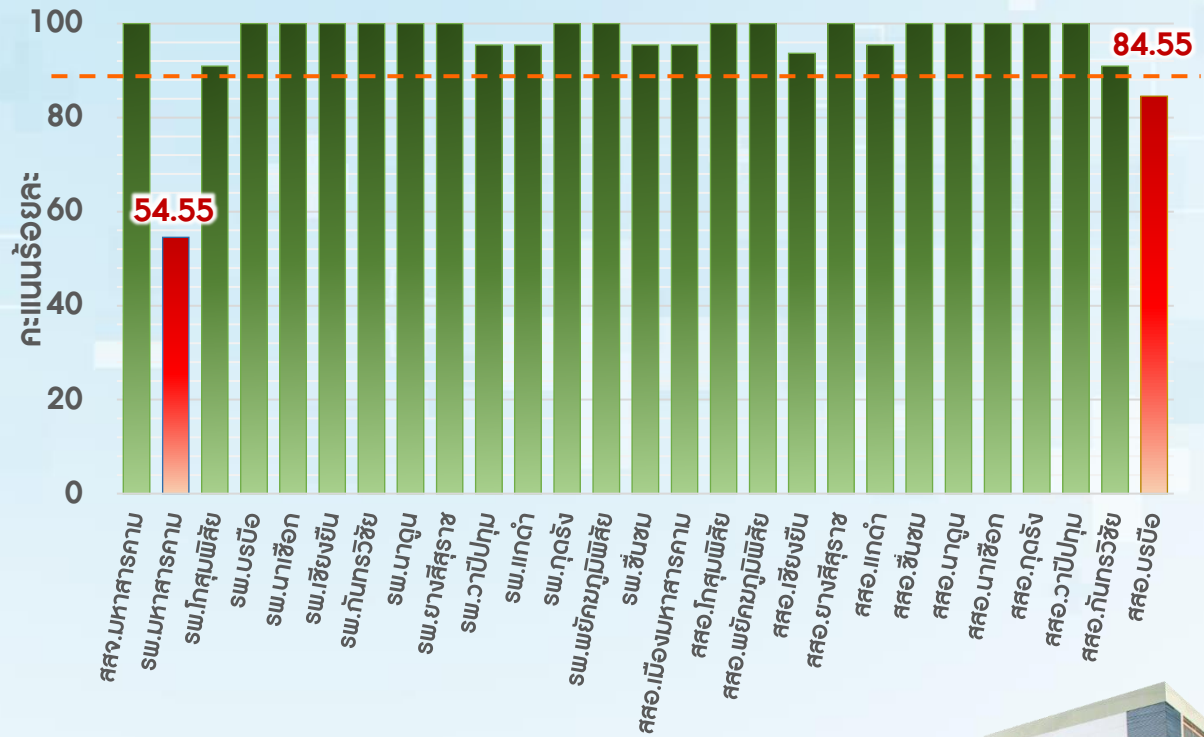
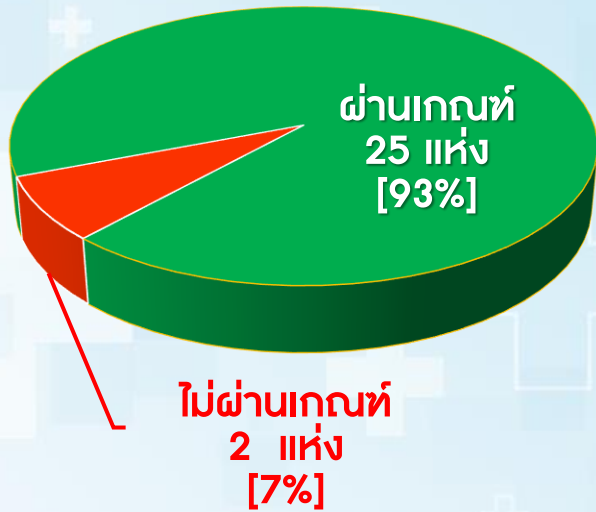



สรุปผลการดำเนินงานตรวจสอบและควบคุมภายใน

➡ การประเมินคุณธรรมและความโปร่งใสในการดำเนินงานของหน่วยงานภาครัฐ (ITA)

ปัญหา-อุปสรรค

1. หัวข้อการประเมิน ITA มีลักษณะกำหนดห้วงระยะเวลาให้ดำเนินการชัดเจนหากเกินระยะเวลาที่กำหนด หน่วยงานไม่สามารถดำเนินการย้อนหลังได้ทำให้คะแนนในข้อนั้นๆ ถูกหักไป
2. การแนบ Link ที่เชื่อมโยงข้อมูลสู่หน้าเว็บไซต์ หน่วยงานผิดพลาดไม่ตรงประเด็นทำให้ผู้ตรวจประเมินไม่สามารถเข้าถึงข้อมูลบนหน้าเว็บไซต์หลักของหน่วยงานได้

แนวทางการแก้ไข

1. ชับเคลื่อนให้มีการพัฒนาระบบเทคโนโลยีสารสนเทศเพื่อการเปิดเผยข้อมูลต่อสาธารณะ
2. พัฒนาเครือข่ายผู้ตรวจประเมินฯ ระดับจังหวัด เพื่อขับเคลื่อนงานให้บรรลุเป้าหมาย
3. สร้างวัฒนธรรมต่อต้านการทุจริต
4. ยกระดับธรรมาภิบาลในการบริหารจัดการแบบบูรณาการ





งานพัสดุ/งานอาคารสถานที่และยานพาหนะ

กลุ่มงานบริหารงานทั่วไป





สรุปผลการดำเนินงานพัสดุอาคารสถานที่และยานพาหนะ

การบริหารงบประมาณ



การบำรุงรักษาอาคารสถานที่



การใช้รถยนต์ราชการ





สรุปผลการดำเนินงานพัสดุอาคารสถานที่และยานพาหนะ

สรุปผลการดำเนินงานการบริหารงบประมาณปีงบประมาณ 2566

โครงการจัดซื้อจัดจ้างปีงบประมาณ 2566

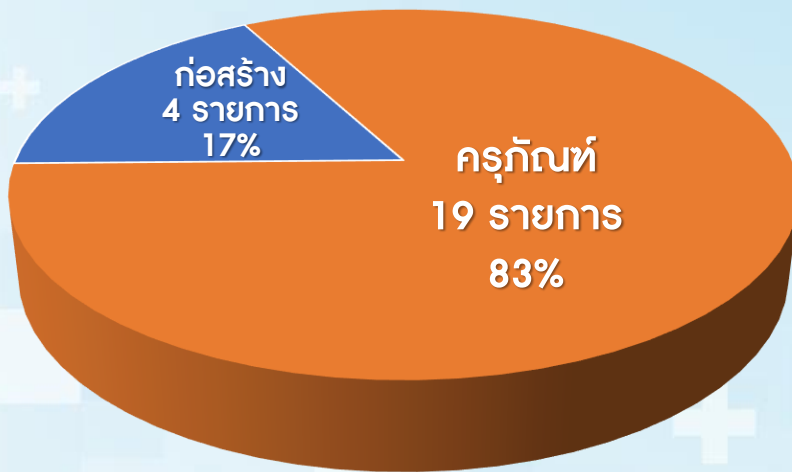

ผลการเบิกจ่ายงบประมาณปี 2566

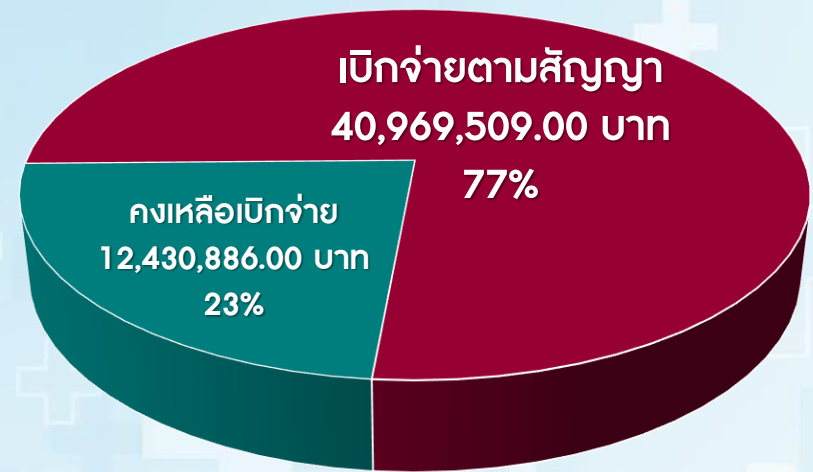

แนวทางการพัฒนางานในปีงบประมาณ 2567

1. เตรียมความพร้อมในปีงบประมาณพ.ศ.2567ในการดำเนินการจัดซื้อ/จัดจ้างการจัดทำราคากลาง และรายละเอียดของงานที่จะซื้อจ้าง
2. บริหารสัญญาให้เป็นไปตามวงงานที่กำหนดเพื่อเร่งรัดการเบิกจ่าย





สรุปผลการดำเนินงานพัสดุอาคารสถานที่และยานพาหนะ

สรุปผลการใช้รถยนต์ทางราชการ ปีงบประมาณ 2566

จำนวนรถยนต์และพนักงานขับรถ

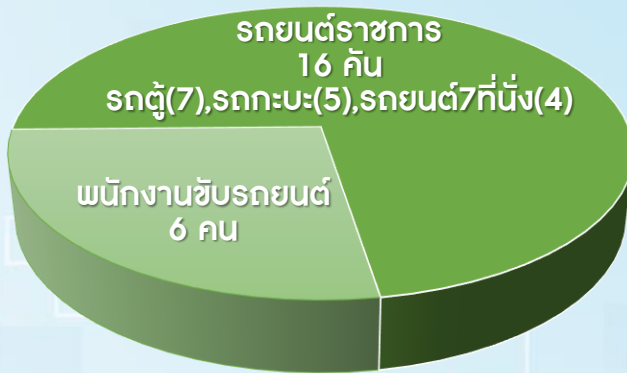

ปัญหา-อุปสรรค

1. พนักงานขับรถไม่เพียงพอต่อความต้องการของเจ้าหน้าที่ทำให้ไม่สามารถดำเนินการตามคำขอใช้รถของกลุ่มงานต่างๆ
2. การขอใช้รถราชการบางกลุ่มงานที่มีหลายฝ่ายขอมาพร้อมๆกันทำให้กลุ่มงานอื่นๆที่ขออนุญาตใช้รถราชการไม่มีรถออกปฏิบัติงาน

ผลการดำเนินงานการใช้รถราชการ

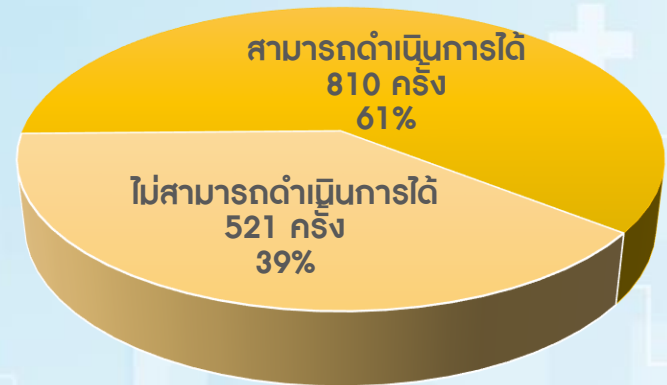

แนวทางการแก้ไข

1. จัดทำแผนการขออนุมัติอัตราพนักงานขับรถเพื่อให้สอดคล้องกับทรัพยากรที่มีอยู่สามารถสนับสนุนการขับเคลื่อนการทำงานของเจ้าหน้าที่ในหน่วยงานหากกรณีที่ดินทางไปสถานที่เดียวกันก็ให้วางแผนการเดินทางด้วยรถกัน
2. ในกรณีที่ไม่สามารถจัดหารถยนต์ทางราชการและพนักงานขับรถให้ได้ให้กลุ่มงานที่จะออกปฏิบัติงานขออนุมัติจ้างเหมารถตู้โดยสาร





สรุปผลการดำเนินงานพัสดุอาคารสถานที่และยานพาหนะ

➡ สรุปผลการดำเนินงานด้านการบำรุงรักษาอาคารสถานที่ ปีงบประมาณ 2566

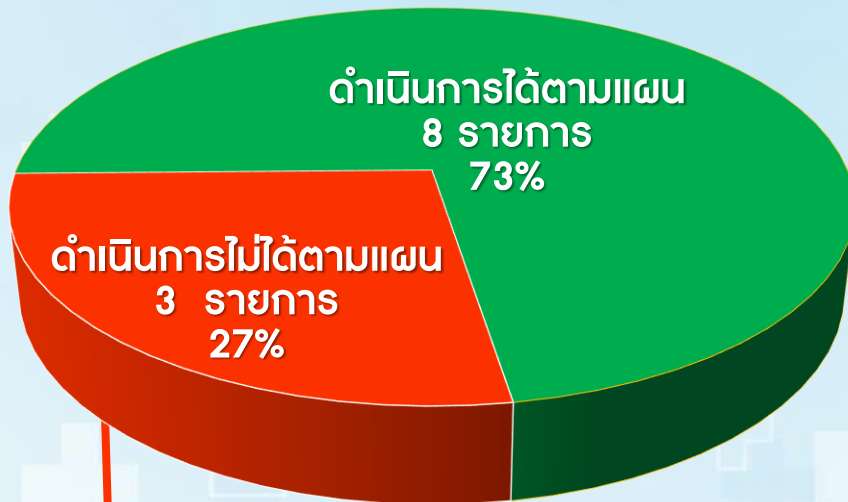

ดำเนินการแล้วในปี 2566

- ✓ ปรับปรุงซ่อมแซมอาคารพักพยาบาล
- ✓ ปรับปรุงซ่อมแซมอาคารพักแพทย์
- ✓ ก่อสร้างอาคารห้องประชุม
- ✓ ก่อสร้างอาคารรับรอง
- ✓ ก่อสร้างโรงจอดรถ
- ✓ ปรับปรุงการห้องประชุม
- ✓ ปรับปรุงอาคารรับรอง
- ✓ ปรับปรุงไฟฟ้าพาดหน้าสำนักงาน

ยังไม่ดำเนินการแล้วในปี 2566

- × ปรับปรุงหลังคาอาคารสำนักงาน
- × ปรับปรุงระบบประปาสำนักงาน(เป็นส่วนภูมิภาค)
- × ปรับปรุงห้องคลีนิกทันตกรรมและคลีนิกแพทย์แผนไทย





สรุปผลการดำเนินงานพิธีสุอาการสถานที่และยานพาหนะ

ข้อมูลกำลังการติดตั้งระบบผลิตไฟฟ้าพลังงานแสงอาทิตย์จังหวัดมหาสารคาม

แผนกำหนดการติดตั้งแล้วเสร็จ

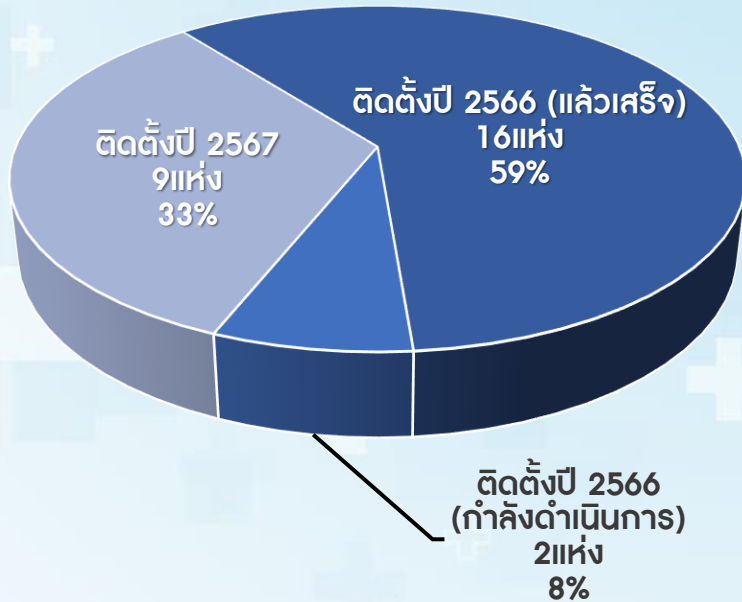

แหล่งเงิน

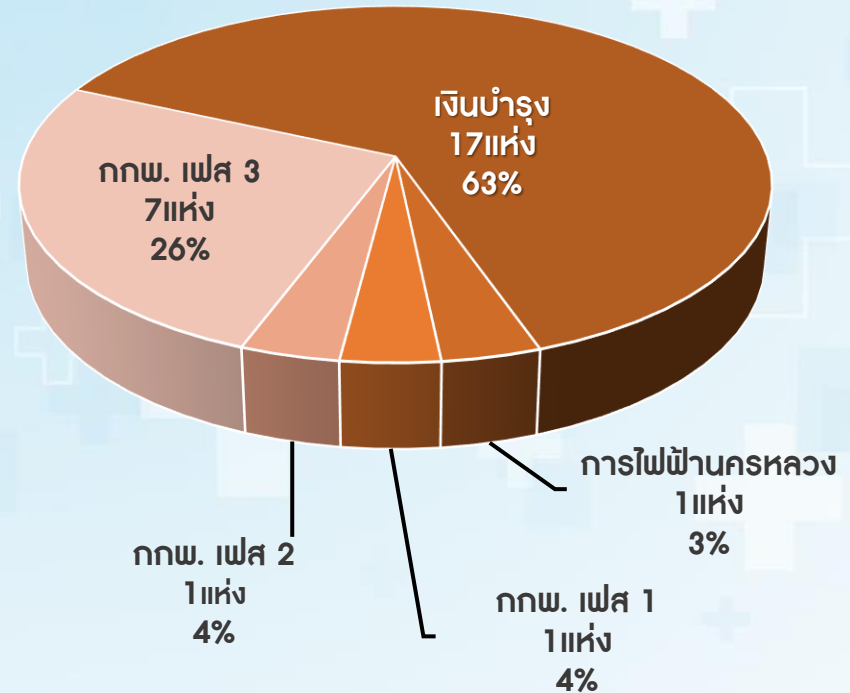



สรุปผลการดำเนินงานพิชิตอาคารสถานที่และยานพาหนะ

ข้อมูลขนาดกำลังการติดตั้งระบบผลิตไฟฟ้าพลังงานแสงอาทิตย์จังหวัดมหาสารคาม

รายละเอียดขนาดกำลังการติดตั้ง(กิโลวัตต์)





สรุปผลการดำเนินงานพัสดุอาคารสถานที่และยานพาหนะ

➡ สิ่งที่จะดำเนินการในปีงบประมาณ 2567

1. ซ่อมแซมหลังคาและฝ้าเพดานอาคารสำนักงาน
2. ติดตั้งตาข่ายกันนกแฟลตพักแพทย์
3. ติดตั้งตาข่ายกันนกแฟลตพักพยาบาล
4. ทาสีแฟลตพักแพทย์
5. ทาสีแฟลตพักพยาบาล
6. ปรับปรุงรางระบายน้ำภายในสำนักงาน
7. ติดตั้งระบบผลิตไฟฟ้าพลังงานแสงอาทิตย์ขนาด 15.4 Kw.





งานสารบรรณ

กลุ่มงานบริหารงานทั่วไป





สรุปผลการดำเนินงานสารบรรณ

โปรแกรมระบบงานสารบรรณ (สสจ.มค)

โปรแกรมสารบรรณ'สาสุข
สำนักงานสาธารณสุขจังหวัดมหาสารคาม

e-CMS : Online
นางฐิติพร แสนคำ | ลงชื่อออก
หน่วยงาน : สำนักงานสาธารณสุขจังหวัดมหาสารคาม
e-CMS v 2.0 ready สำนักงานสาธารณสุขจังหวัดมหาสารคาม

เมนูหลัก รอลงรับ ทะเบียนรับ ทะเบียนส่ง หนังสือออกเว็บ ตรวจสอบหนังสือภายนอก ออกรายงาน จัดการ e-CMS

จัดการระบบ

ทะเบียนรับ สร้างทะเบียนใหม่ ตรวจสอบหนังสือใหม่จาก e-CMS

ทะเบียนรับ : แสดง 53142 รายการ

ค้นหาทะเบียนเอกสารรับ

ภาพ	#	เลขทะเบียน	เลขที่หนังสือ	ลงวันที่	เรื่อง	จาก	ถึง	หมายเหตุ	วันที่ส่ง	วันที่ลงรับ	คำสั่ง	สถานะ	ส่งต่อ
		10392	มธ02064/ว17	1 ต.ค. 62	ขอส่งรายงานการประชุม คณะอนุกรรมการพิจารณาคัดมอบแทนผู้เสียหาย และค่าทดแทนและค่าใช้จ่ายแล้วด้วย	สำนักงานยุติธรรม มหาสารคาม	สสจ.มค.	นิติการ	1 ต.ค.62 00:00:00	2 ต.ค.62 09:21:00	📄 📧 📁	ลงรับแล้ว 0/0	

โปรแกรมระบบงานอิเล็กทรอนิกส์ (ศาลากลาง)

ระบบงานสารบรรณอิเล็กทรอนิกส์

ยินดีต้อนรับ ระบบออกเลขหนังสืออัตโนมัติ สุระบบจัดการเอกสารองค์กร
เข้าสู่ระบบ วันที่ 30 กันยายน 2563

แผนผังองค์กร

แผนผังองค์กร

- จังหวัดมหาสารคาม
 - จังหวัดมหาสารคาม
 - ระบบออกเลขหนังสืออัตโนมัติ
 - งานออกเลขหนังสือจังหวัด
 - ส่วนราชการไม่สังกัดสำนักนายกรัฐมนตรี กระทรวง หรือทบวง
 - ตำรวจภูธรจังหวัดมหาสารคาม
 - ศาลคดีเยาวชนและครอบครัวจังหวัดมหาสารคาม
 - ศาลจังหวัดมหาสารคาม
 - สำนักงาน ป.ป.ช. ประจำจังหวัดมหาสารคาม

Activate Windows
Go to PC settings to activate Windows





สรุปผลการดำเนินงานสารบรรณ

โปรแกรมระบบงานสารบรรณ (สสจ.มค)

ประเภทหนังสือ	ปี 2565	ปี 2566
ทะเบียนรับ	10,571	10,621
หนังสือส่งภายนอก	2,367	2,410
หนังสือส่งภายใน	1,355	1,451
หนังสือส่งเวียน	2,739	2,940
หนังสือขอทำลาย	2	7

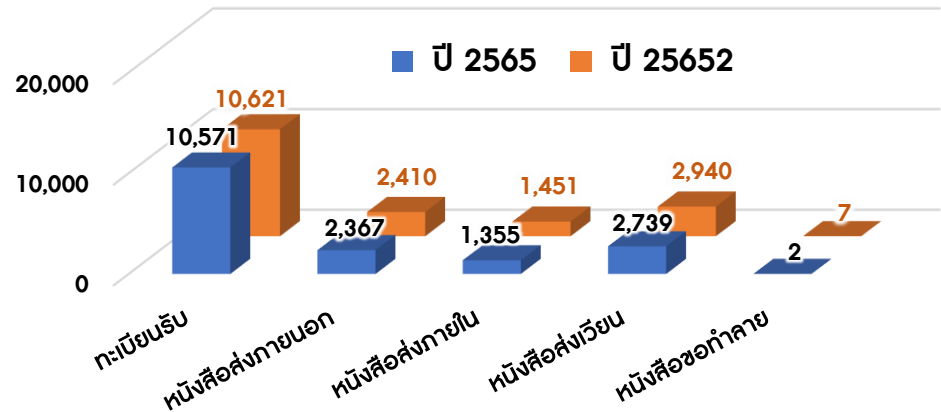

ปัญหา-อุปสรรค

1. การนำส่งหนังสือไปยังกลุ่มงานต่างๆ
2. มักเจอปัญหาการปฏิเสธการรับหนังสือ
3. ทำให้หนังสือล่าช้า

แนวทางการแก้ไข

1. หัวหน้ากลุ่มงานบริหารทั่วไปพิจารณา
2. เสนอพ.สสจ.มหาสารคามพิจารณา





งานสื่อสารและประชาสัมพันธ์

กลุ่มงานบริหารงานทั่วไป





สรุปผลการดำเนินงานงานสื่อสารและประชาสัมพันธ์

ผลการดำเนินงาน

	ปี 2564	ปี 2565	ปี 2566
- ข่าวประชาสัมพันธ์ / ถ่ายภาพ	617	715	852
- งานออกแบบ	250	350	450
- Spot วิทยุ / ตัดต่อวิดีโอ	5	7	10
- แกลงข่าว	3	5	7
- สื่อสารเชิงรุกในหน่วยบริการ (PA ผู้บริหาร ในปี 2566) (1 หน่วยบริการ 1 ข่าวดี)	0	23%	100%
- ผลการประเมินผ่านเกณฑ์การดำเนินงานสื่อสารความเสี่ยง และการมีส่วนร่วมกับชุมชน	-	-	(ระดับสีเขียว)

What's next

- สร้างเครือข่ายนักประชาสัมพันธ์ ของกลุ่มงาน และพื้นที่อำเภอ เพื่อพัฒนาศักยภาพการทำงานเป็นทีม
- ประชุม/สัมมนา แลกเปลี่ยนเรียนรู้เพื่อพัฒนาศักยภาพการสื่อสารประชาสัมพันธ์ออนไลน์
- ขยายผลการสื่อสารและประชาสัมพันธ์เชิงรุก 1 หน่วยบริการ 1 ข่าวดี ในหน่วยบริการปฐมภูมิ 13 อำเภอ

ปัญหาและอุปสรรค

1. ข้อมูล/เนื้อหาข่าวยังขาด ส่วนสำคัญที่ต้องการให้ทางกลุ่มงานได้เพิ่มเติมในการเขียนข่าว
2. กลุ่มงานแจ้งแผนการถ่ายภาพกระชั้นชิด (ควรแจ้งล่วงหน้าอย่างน้อย 2 วัน)
3. โครงสร้างของอุปกรณ์ (Body) เริ่มชำรุดตามระยะเวลาการใช้งาน

Structure

S

- คำสั่งมอบหมายงาน
- เครื่องช่วยผู้รับฟังชมงาน
- นโยบายผู้บริหาร

Information

I

- สำนักสารนิเทศ
- Facebook สนง.สาธารณสุขจังหวัดมหาสารคาม
- เพจ สำนักงานสาธารณสุขจังหวัดมหาสารคาม , เขตสุขภาพที่ 7
- กลุ่ม We are Moph
- เว็บไซต์ สสจ.มหาสารคาม
- กลุ่มไลน์

Intervention/Innovation

I

- แผนประชาสัมพันธ์รายสัปดาห์/รายเดือน
- จัดประชุมเครือข่ายนักประชาสัมพันธ์
- มีแบบฟอร์มขอความอนุเคราะห์งานประชาสัมพันธ์
- งานถ่ายภาพ ถ่ายวิดีโอ ออกแบบสื่อ
- งาน presentation

Integration

I

- บูรณาการ แผนงาน/โครงการ หน่วยงาน /กลุ่มงาน ที่เกี่ยวข้อง ระดับจังหวัด ระดับอำเภอ (แผนงาน โรคและภัยสุขภาพ)
- เป็นศูนย์รวบรวมข้อมูลข่าวสาร สื่อ ภาพ และ spot วิทยุ (จากเครือข่ายประชาสัมพันธ์)

Monitoring/Evaluation

M

- นโยบายผู้บริหาร การสร้างความรอบรู้ด้านสุขภาพ เพื่อคนมหาสารคามสุขภาพดี ลู่เมืองเปี่ยมสุข
- กำกับ ติดตาม ประเมินผล
- สรุปผลงานประจำปี





งานเลขานุการ

กลุ่มงานบริหารงานทั่วไป





สรุปผลการดำเนินงานงานสื่อสารและประชาสัมพันธ์

การปฏิบัติงานเลขานุการ

ปฏิบัติงานตามคำสั่งฯ
ที่ผู้บริหารมอบหมาย

ตรวจสอบกลิ่นกรองความถูกต้อง
ของหนังสือราชการก่อนเสนอให้
ผู้บริหารลงนาม

ติดต่อประสานงานกับ
ผู้รับผิดชอบงานฯ
ทั้งหน่วยงานภายใน
และหน่วยงานภายนอก

จัดทำหนังสือราชการขออนุมัติ
ไปราชการและเบิกค่าใช้จ่ายในการ
เดินทางไปราชการของผู้บริหาร

ปฏิบัติงานตามวันสำคัญของชาติ
และวันสำคัญของจังหวัด

จัดทำตารางภาระงานของผู้บริหาร
ประจำวัน/เดือน

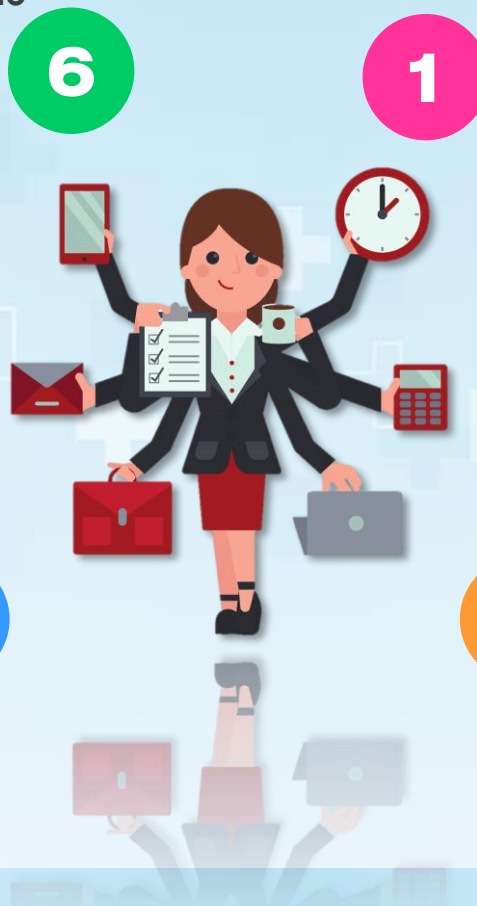

ขอบคุณครับ

